

Switching Deadline
๒๑ มิ.ย. ๖๔



การไฟฟ้าส่วนภูมิภาค
Public Electricity Authority

เลขที่ ก.๓ นช.(ปบ.) ๑๖๖๙/๒๕๖๔
ชื่อผู้รับ นายถกพงษ์ วงษ์พันธุ์ทา
ชื่อผู้ส่ง นายนพรัตน์ เคารพไทย

วันที่ ๑๗ มิถุนายน ๒๕๖๔
ตำแหน่ง ออ.ปบ.(ก.๓)
ตำแหน่ง รจก.(ท) ปฏิบัติงานแทน ผจก.กฟอ.นครชัยศรี

ด้วยการไฟฟ้า กฟอ.นครชัยศรี จะขอตัดไฟเพื่อปฏิบัติงาน เพื่อปรับปรุงระบบจำหน่ายสถานีไฟฟ้า NCB ตามแผนผังสังเขปแนบ จำนวน ๔ แผ่น ดังนี้

ที่	พิดเคอร์	วัน/เดือน/ปี	ตั้งแต่เวลา	ถึงเวลา	ลักษณะงานที่ปฏิบัติ/ บริเวณ	จาก	ถึง	ผู้ควบคุมงาน
๑.	NCB10	๒๐ มิ.ย. ๖๔	๐๘.๐๐	๑๗.๐๐	ปรับปรุงระบบจำหน่ายชอย วัดละมุด(มอเดอเรย์)	- Dis ชั่วคราว ป้อมตำรวจ วัดละมุด	Dis ชั่วคราว ม.สวนขวัญ	วิญญูธร นิมิตโกคานันท์ ๐๙๙-๘๘๗๘๐๗๗

พื้นที่ที่มีผู้ใช้ไฟได้รับผลกระทบ(ไฟดับ) ชุมชนบริเวณหน้าวัดละมุด
ผู้ประสานงานการดับไฟ ชื่อ นายชลิต สีขาวำ ตำแหน่ง ทส.ปบ.กฟอ.นครชัยศรี โทร ๐๘๑-๗๐๕๕๖๕๐
พื้นที่ ที่ขอตัดไฟปฏิบัติงานมีสายเคเบิลใยแก้วนำแสงของ กฟภ. (หากมีโอกาสชำรุด ผศส.กรส.(ก.๓) จะไปตรวจสอบก่อนปฏิบัติงาน)

๑. มีสายเคเบิลใยแก้วนำแสง ๑.๑ มีโอกาสชำรุด ๑.๒ ไม่มีโอกาสชำรุด
๒. ไม่มีสายเคเบิลใยแก้วนำแสง

(นายนพรัตน์ เคารพไทย)

ตำแหน่ง รจก.(ท) ปฏิบัติงานแทน ผจก.กฟอ.นครชัยศรี

สำหรับแผนกควบคุมการจ่ายไฟ (ผคฟ.) กฟภ.๓
เรียน ออ.ปบ.(ก.๓)

ผคฟ. พิจารณาแล้วเห็นควร

อนุมัติให้ดับไฟตามคำขอข้อ 1 พิดเคอร์ NCB10 จาก ป้อมตำรวจวัดละมุด ถึง Dis ชั่วคราว ม.สวนขวัญ
ในวันที่ 20 มิ.ย. ๖๔ ตั้งแต่เวลา 08.00 น. ถึง 17.00 น. ตามใบสั่งทำสวิตซ์ซึ่งเลขที่ 837

อนุมัติให้ดับไฟตามคำขอข้อ พิดเคอร์ จาก ถึง

ในวันที่ ตั้งแต่เวลา น. ถึง น. ตามใบสั่งทำสวิตซ์ซึ่งเลขที่
พนักงานศูนย์ฯ นาย ออส โมกพันธ์ ประสานงานการขอตัดไฟกับ นายชลิต สีขาวำ

1๖ มิ.ย. ๖๔

รทพร อิมตีกอชโรจ

(๐๙๖.๗ แทน นพ.๑๗)

สำหรับผู้อนุมัติ

ที่ ก.๓ กปบ.(คฟ.)

เรียน ผจก. กฟอ. ๒๕.

อก.บช.(ก.๓), อก.วว.(ก.๓)

อนุมัติ และแจ้ง จป. เพื่อตรวจสอบความปลอดภัย

พร้อมทั้งลงข้อมูลแจ้งแผนดับไฟลงใน www.pea.co.th

(นายเลอพงษ์ แก่นจันทร์)

รท.ปบ.(ก3) ปฏิบัติงานแทน ออ.ปบ.(ก3)

ขั้นตอนการสวิตซ์ซึ่ง 2 แผ่น

แผนผังแนบ 4 แผ่น

ผจฟ. (สถานี -)

เพื่อทราบ และจัดพนักงานเข้าปฏิบัติงานร่วมกับศูนย์ฯ นครปฐม

ตั้งแต่วันที่ น. เป็นต้นไป จนกว่างานจะแล้วเสร็จ

ใบสั่งทำสวิตชิง

1. สถานที่ทำงาน	บริเวณซอยวัดละมุด (มอเตอร์เวย์)		
2. กำหนดวันที่ทำงาน	20 มิ.ย. 64	ระหว่าง 08.00 น.	ถึง 17.00 น.
3. ผู้ขอทำงาน	กฟอ.นช.	งานที่ทำ	ปรับปรุงระบบจำหน่าย ตามใบขอปฏิบัติงาน 837/64
4. เตรียมการสวิตชิงโดย	นายอมร โมกข์พันธ์		วันที่ 17 มิถุนายน 2564
5. ตรวจสอบสวิตชิงโดย			วันที่ 17 มิถุนายน 2564
6. อนุมัติสวิตชิงโดย			วันที่ 17 มิถุนายน 2564
7. สั่งทำสวิตชิงโดย	1. นายสถาพร,นายมงคล,นายศักดิ์สิทธิ์,นายอมร (กะ1 00.00 น. - 08.00 น.) 2. นายเพชรรัตน์,นายณัฐภาณุจน์,นายพิชชา,นายสามารถ (กะ2 08.00 น. - 16.00 น.) 3. นายนครินทร์,นายอนุสรณ์,นายธนิต,นายมโนช (กะ3 16.00 น. - 24.00 น.)		

ที่	รหัสอุปกรณ์	สภาพอุปกรณ์ ปกติก่อน ดำเนินการ	ดำเนินการ	เวลา	ผู้ดำเนินการ	ผู้สั่งการ	หมายเหตุ
1	ตรวจสอบสถานะอุปกรณ์และสวิตช์ตัดตอน ก่อนทำการย้ายโหลด						
2	NCB-TP1	"OLTC" Auto	"OLTC" Manual		NCB		-
3	NCB-TP2	"OLTC" Auto	"OLTC" Manual		NCB		-
4	NCB05VB-01	"ON" Auto Reclose	"OFF" Auto Reclose		NCB		- โหลด 3.05 MW
5	NCB10VB-01	"ON" Auto Reclose	"OFF" Auto Reclose		NCB		- โหลด 3.48 MW
6	ย้ายโหลด NCB10 บางส่วน ฝาก NCB05						
7	NCBBVB-01	ปลด	สับ		NCB		- ขนานบัส
8	NCB05S-07	ปลด,ล๊อคคาน	สับ		นช.		SF6 โรงน้ำครีวี่ชัย
9	DIS ชั่วคราว ...	สับ	ปลด(ใช้โหลดบัสเตอร์)		นช.		DIS ตรงข้ามหมู่บ้านสวนขวัญ
10	NCBBVB-01	สับ	ปลด		NCB		- ขนานบัส
11	เมื่อพร้อมดับไฟปฏิบัติงาน เวลา 08.00 น.						
12	DIS ชั่วคราว ..	สับ	ปลด(ใช้โหลดบัสเตอร์)		นช.		DIS ตรงข้ามป้อมตำรวจวัดละมุด
13	แจ้งผู้ควบคุมงาน Test ไฟ Short Ground จุด G1 (ชื่อ.....)						
14	แจ้งผู้ควบคุมงาน Test ไฟ Short Ground จุด G2 (ชื่อ.....)						
15	แจ้งการดับไฟ ให้ผู้ควบคุมงานรับทราบและแจ้งผู้ควบคุมให้ปฏิบัติได้						
16	NCB-TP1	"OLTC" Manual	"OLTC" Auto		NCB		-
17	NCB-TP2	"OLTC" Manual	"OLTC" Auto		NCB		-
18	NCB05VB-01	"OFF" Auto Reclose	"ON" Auto Reclose		NCB		-
19	NCB10VB-01	"OFF" Auto Reclose	"ON" Auto Reclose		NCB		-
สิ้นสุด Switching ช่วงเช้า							
20	เมื่อปฏิบัติงานเสร็จแล้ว พร้อมรับการจ่ายไฟ						
21	NCB-TP1	"OLTC" Auto	"OLTC" Manual		NCB		-
22	NCB-TP2	"OLTC" Auto	"OLTC" Manual		NCB		-
23	NCB05VB-01	"ON" Auto Reclose	"OFF" Auto Reclose		NCB		-

ที่	รหัสอุปกรณ์	สภาพอุปกรณ์ ปกติก่อน ดำเนินการ	ดำเนินการ	เวลา	ผู้ดำเนินการ	ผู้สั่งการ	หมายเหตุ
24	NCB10VB-01	"ON" Auto Reclose	"OFF" Auto Reclose		NCB		- -
25	แจ้งผู้ควบคุมงานปลด Short Ground จุด G1 (ชื่อ.....)						
26	แจ้งผู้ควบคุมงานปลด Short Ground จุด G2 (ชื่อ.....)						
27	จ่ายไฟคืนสู่ระบบ						
28	DIS ชั่วคราว ..	ปลด	สับ		นช.		DIS ตรงข้ามป้อมตำรวจวัดละมุด
29	ย้ายโหลด NCB10 บางส่วน คืนจาก NCB05						
30	NCBBVB-01	ปลด	สับ		NCB		- ขนานบัส
31	DIS ชั่วคราว ...	ปลด	สับ		นช.		DIS ตรงข้ามหมู่บ้านสวนขวัญ
32	NCB05S-07	สับ	ปลด, ล็อคคาน		นช.		SF6 โรงน้ำครีวชัย
33	NCBBVB-01	สับ	ปลด		NCB		- ขนานบัส
34	NCB-TP1	"OLTC" Manual	"OLTC" Auto		NCB		- -
35	NCB-TP2	"OLTC" Manual	"OLTC" Auto		NCB		- -
36	NCB05VB-01	"OFF" Auto Reclose	"ON" Auto Reclose		NCB		- -
37	NCB10VB-01	"OFF" Auto Reclose	"ON" Auto Reclose		NCB		- -
สิ้นสุด Switching ทั้งหมด							

Check List

ขั้นตอนการปฏิบัติ กรณีขออนุมัติปฏิบัติงานโดยวิธีดับไฟฟ้าแบบระดมชุดงาน

ชื่องาน... ปรับปรุงระบบจำหน่ายถนนวัดละมุด(มอเตอร์เวย์)	
สถานที่ดับไฟฟ้าเพื่อทำงาน... ปรับปรุงระบบจำหน่ายถนนวัดละมุด(มอเตอร์เวย์)	
วันที่ดับไฟเพื่อทำงาน... ๒๐ มิ.ย. ๖๔	เริ่มเวลา... ๐๘.๐๐ น. ... จ่ายไฟคืนเวลา... ๑๗.๐๐ น.
หน่วยงานรับผิดชอบหลัก... การไฟฟ้าส่วนภูมิภาคอำเภอนครชัยศรี	
ชื่อผู้อำนวยการงานระดม(เจ้าของพื้นที่งานระดม ดัดลีนใจแก้ไขปัญหาได้ และประสานงานดับ-จ่ายไฟฟ้า)	
ชื่อ... นายพรรัตน์ เคารพไทย	ตำแหน่ง... รจก.(ท) ปฏิบัติงานแทน ผจก.กฟอ.นครชัยศรี
เบอร์โทรศัพท์มือถือ... ๐๘๙-๔๑๑๑๔๓๒	ชื่อเรียกขานทางวิทยุ... U-๒
ชื่อช่างผู้คุมงานหลัก... นายวิริยธร นิमितโกคานันท์	
ตำแหน่ง... พชง.๕ ผกส.กฟอ.นช	เบอร์โทรศัพท์มือถือ... ๐๙๙-๘๘๗๘๐๗๗
ชื่อเรียกขานทางวิทยุ... -	
หน่วยงานที่เข้าร่วมทำงานในวันดังกล่าว... กฟภ.	
๑.ผู้รับผิดชอบทำหน้าที่ดับไฟฟ้า/จ่ายไฟฟ้า... นายชลิต สีขาวชา หน.ป.กฟอ.นครชัยศรี (U-๒)	
๒.ผู้รับผิดชอบต่อสายลงดินชั่วคราวจุดที่ ๑... ตรงข้ามป้อมตำรวจวัดละมุด	ผู้รับผิดชอบ... แก๊ไฟ นช.๐๒
จุดที่ ๒... ตรงข้าม ม.สวนขวัญ	ผู้รับผิดชอบ... แก๊ไฟ นช.๐๒
จุดที่ ๓... ..	ผู้รับผิดชอบ... ..
จุดที่ ๔... ..	ผู้รับผิดชอบ... ..
จุดที่ ๕... ..	ผู้รับผิดชอบ... ..
จุดที่ ๖... ..	ผู้รับผิดชอบ... ..
จุดที่ ๗... ..	ผู้รับผิดชอบ... ..
๓.ขออนุมัติแผนงานดับไฟฟ้า ตามบันทึกที่... ก.๓ นช.(ปบ) /๒๕๖๔	
พร้อมแผนผัง Switching	
๔.แจ้งเจ้าหน้าที่ความปลอดภัย ตามบันทึกที่... ..	
เจ้าหน้าที่ความปลอดภัยในวันดับไฟฟ้าทำงาน ชื่อ... นางสาวปัทมา หงษ์สินี	
๕.ผลการแจ้งผู้ใช้ไฟฟ้าในพื้นที่หรือไม่	
<input checked="" type="checkbox"/> ไม่มีข้อทักท้วง <input type="checkbox"/> ข้อทักท้วง... ราย ข้อทักท้วงคือ... ..	
วิธีดำเนินการแก้ไข/ป้องกัน ข้อทักท้วง... ..	
๖.ผู้อำนวยการงานระดม จัดประชุมชี้แจงมอบหมายงาน ชี้แจงวงจรที่มีไฟฟ้า และวงจรที่ดับไฟเพื่อปฏิบัติงานก่อนวันระดมหรือไม่	
<input type="checkbox"/> ไม่จัดประชุม เหตุผล... ..	
<input checked="" type="checkbox"/> จัดประชุมแล้ว เมื่อวันที่... ๑๗ มิ.ย.๖๔	
สถานที่ประชุม... ห้องประชุม ชั้น ๑	
รายนามผู้เข้าร่วมประชุม... รจก.(ท) , ผบ. , ผกส. , จป. กฟอ.นช.	
๗.ผู้อำนวยการงานระดม ได้นำชุดงานไปดูหน้างานจริง พร้อมชี้แจงจุดอันตรายก่อนถึงวันดับไฟเพื่อปฏิบัติงานหรือไม่	
<input type="checkbox"/> ไม่ชี้แจงที่หน้างาน เหตุผล... ..	
<input checked="" type="checkbox"/> ได้ชี้แจงที่หน้างาน เมื่อวันที่... ๑๗ มิ.ย.๖๔	

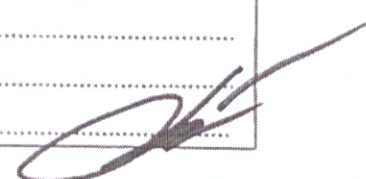

C๓ Safety CAP ๐๑

หมายเหตุ ผู้อำนวยการงานระดม จะต้องเป็นผู้ประสานงานดับไฟดังนี้

- ๑.เมื่อได้รับแจ้งจากผู้รับผิดชอบทำหน้าที่ดับไฟแล้ว ต้องสั่งการให้ผู้รับผิดชอบต่อสายดินชั่วคราวตรวจสอบ แรงดันเมื่อเห็นว่าไม่มีไฟแล้ว จึงให้ต่อสายลงดินชั่วคราว เสร็จแล้วจึงสั่งการให้ชุดก่อสร้างขึ้นปฏิบัติงานได้
- ๒.เมื่องานเสร็จแล้ว มีหน้าที่ตรวจสอบความถูกต้อง เรียบร้อยของงาน เมื่อเห็นว่างานถูกต้องเรียบร้อย คนงานลงหมดแล้ว จึงแจ้งให้รื้อถอนสายต่อลงดินชั่วคราว เมื่อรื้อถอนสายต่อลงดินชั่วคราวและคนงานลงจากเสาแล้ว จึงให้จ่ายไฟฟ้า

สถานะการจ่ายไฟก่อนปฏิบัติงาน

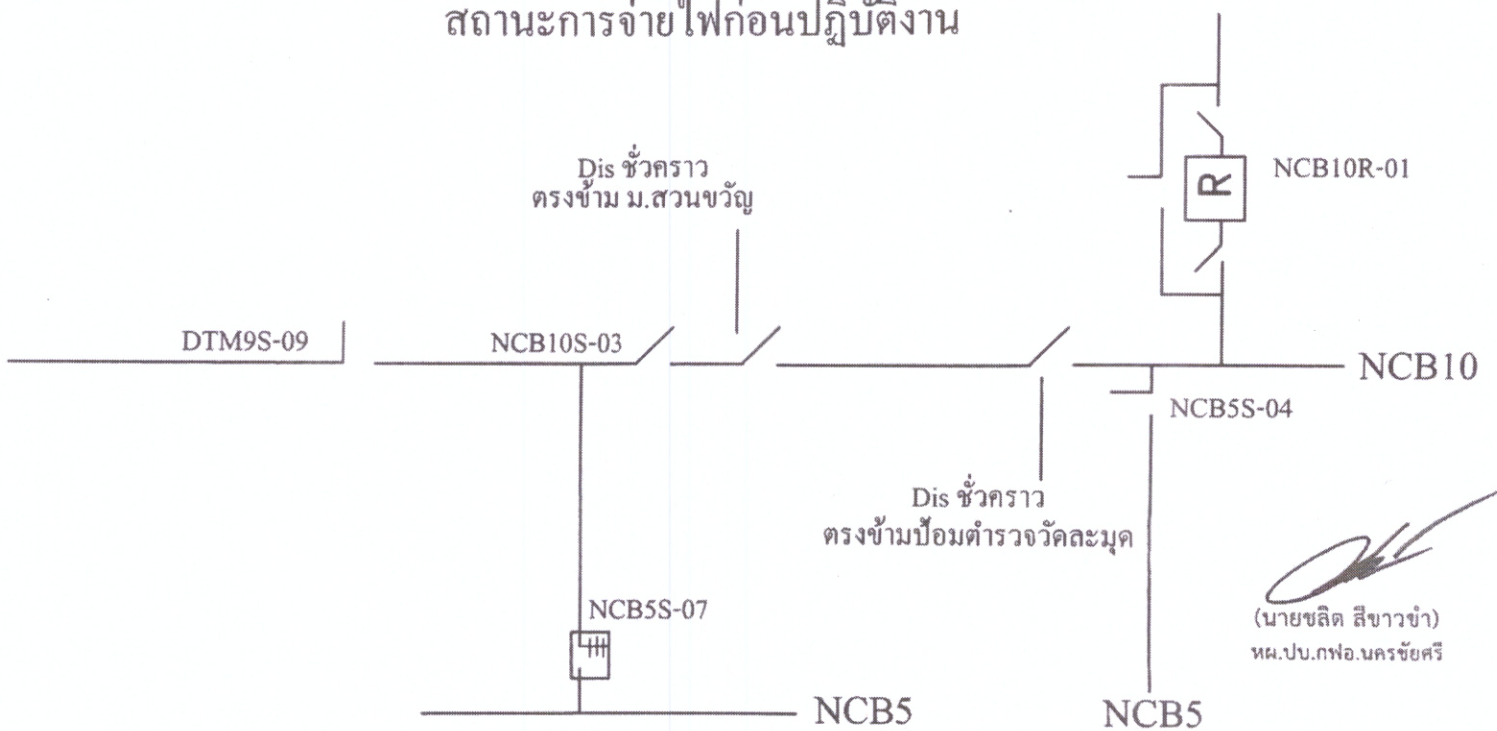

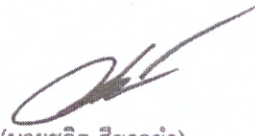
(นายชลิต สีขาวขำ)
หน.ปบ.กฟอ.นครชัยศรี

สถานะการจ่ายไฟตอนปฏิบัติงาน

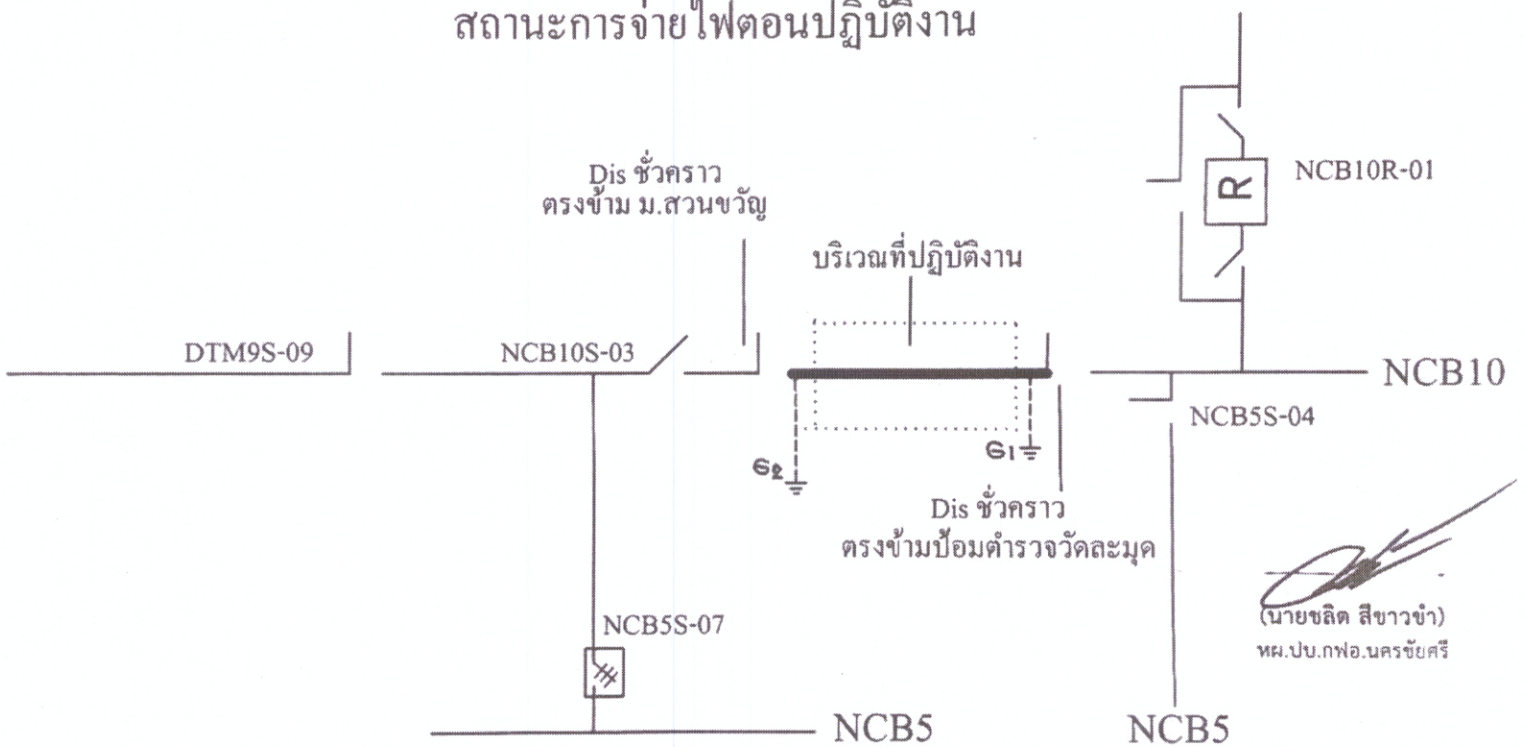

สถานะการจ่ายไฟหลังปฏิบัติงาน

