



การไฟฟ้าส่วนภูมิภาค
PROVINCIAL ELECTRICITY AUTHORITY

เลขที่ ก.๓ บปม.(กป.)-๖๕๘/๒๕๖๗
ชื่อผู้รับ นายพัทธนันท์ พิชิตสุวรรณชล
ชื่อผู้ส่ง นายอาคม แจ้สว่าง

Switching Deadline

24/06/67

วันที่ ๑๘ มิถุนายน ๒๕๖๗
ตำแหน่ง อก.ปบ.(ก.๓)
ตำแหน่ง ทผ.กป.ปฏิบัติงานแทน ผจก.กฟส.อ.บางปلام้า

ด้วยการไฟฟ้า กฟส.อ.บางปلام้า ขอตัดไฟเพื่อปฏิบัติงาน ปรับปรุงระบบจำหน่าย ม.2 บ้านจระเข้ใหญ่ จุดตัด DE สะพานวัดจระเข้ใหญ่
วงจร BAM01R-01 รีโอสเซอร์บ้านจระเข้ใหญ่ สถานีไฟฟ้าบางปلام้า ตามแผนผังสังเขปแนบ จำนวน ๑ แผ่น ดังนี้

ที่	ฟีดเดอร์	วัน/เดือน/ปี	ตั้งแต่เวลา	ถึงเวลา	ลักษณะงานที่ปฏิบัติ/บริเวณ	จาก	ถึง	ผู้ควบคุมงาน
๑.	BAM๐๑	๒๗ มิ.ย. ๒๕๖๗	๐๘.๐๐ น.	๑๘.๐๐ น.	ปรับปรุงระบบจำหน่าย ม.2 บ้านจระเข้ใหญ่	จุดตัด DE สะพานวัด จระเข้ใหญ่	BAM1S-11 สูตรระบบ จำหน่าย	นายวีระพงษ์ ละออเอี่ยม

พื้นที่ที่มีผู้ใช้ไฟได้รับผลกระทบ(ไฟดับ) ม.๒ บ้านจระเข้ใหญ่

ผู้ประสานงานการดับไฟ ชื่อ นายวีระพงษ์ ละออเอี่ยม ตำแหน่ง พชง.๕ โทร. ๐-๙๗๒๑๒๒-๗๔๒๙

พื้นที่ ที่ขอตัดไฟปฏิบัติงานมีสายเคเบิลใยแก้วนำแสงของ กฟผ. (หากมีโอกาสชำรุด ผศส.กรส.(ก.๓) จะไปตรวจสอบก่อนปฏิบัติงาน)

๑. มีสายเคเบิลใยแก้วนำแสง ๑.๑ มีโอกาสชำรุด ๑.๒ ไม่มีโอกาสชำรุด
๒. ไม่มีสายเคเบิลใยแก้วนำแสง

(นายอาคม แจ้สว่าง)
ทผ.กป.ปฏิบัติงานแทน
ผจก.กฟส.อ.บางปلام้า

สำหรับแผนกควบคุมการจ่ายไฟ (ผคฟ.) กฟผ.๓
เรียน อก.ปบ.(ก.๓)

ผคฟ. พิจารณาแล้วเห็นควร

อนุมัติให้ดับไฟตามคำขอข้อ 1 ฟีดเดอร์ BAMI จาก DDB ก.๓ บ้านจระเข้ใหญ่ ถึง BAM1S-11
ในวันที่ 27 มิ.ย. 67 ตั้งแต่เวลา ๐๘.๐๐ น. ถึง 18.๐๐ น. ตามใบสั่งทำสวิชชิ่งเลขที่ 861/67

อนุมัติให้ดับไฟตามคำขอข้อ... ฟีดเดอร์... จาก... ถึง...
ในวันที่... ตั้งแต่เวลา... น. ถึง... น. ตามใบสั่งทำสวิชชิ่งเลขที่...

พนักงานศูนย์ฯ นาย สุทธิพงษ์ วัฒนสิทธิ์ ประสานงานการขอตัดไฟกับ ก.๓ บ้านจระเข้ใหญ่ ๖/๐๐๒๐๖

(นายสุรินทร์ วัฒนสิทธิ์)
Sunun Union

สำหรับผู้อนุมัติ

ที่ ก.๓ กปบ.(คฟ.)
เรียน ผจก. คฟ.๓.๒๒๖

อก.บช.(ก.๓), อก.วว.(ก.๓)

อนุมัติ และแจ้ง จป. เพื่อตรวจสอบความปลอดภัย

พร้อมทั้งลงข้อมูลแจ้งแผนดับไฟลงใน www.pea.co.th

ขั้นตอนการสวิชชิ่ง... แผ่น
แผนผังแนบ... แผ่น

ผจพ. (สถานี...)

เพื่อทราบ และจัดพนักงานเข้าปฏิบัติงานร่วมกับศูนย์ฯ นครปฐม

ตั้งแต่วันที่... น. เป็นต้นไป จนกว่างานจะแล้วเสร็จ

(นายเลอพงศ์ แก่นจันทร์)

รก.ปบ.(ก๓) ปฏิบัติงานแทน อก.ปบ.(ก๓)

ใบสั่งทำสวิตชิง

1. สถานที่ทำงาน	บ้านจระเข้ใหญ่		
2. กำหนดวันที่ทำงาน	27 มิ.ย. 67	ระหว่าง	08.00 น. ถึง 18.00 น.
3. ผู้ขอทำงาน	กฟส.บปม.	งานที่ทำ	ปรับปรุงระบบจำหน่าย ตามใบขอปฏิบัติงาน 861/67
4. เตรียมการสวิตชิงโดย	นายณัฐกาญจน์ ร่มโพธิ์ทอง		วันที่ 19 มิถุนายน 2567
5. ตรวจสอบสวิตชิงโดย			วันที่ 19 มิถุนายน 2567
6. อนุมัติสวิตชิงโดย			วันที่ 19 มิถุนายน 2567
7. สั่งทำสวิตชิงโดย	1. นายศุภสวัสดิ์,นายอนุสรณ์,นายธนิต,นายวรรณพงษ์,นายมนโฆ (กะ1 00.00 น. - 08.00 น.) 2. นายพีรภัทร,นางสาวสุภัชชา,นายขุนทอง,นายศักดิ์สิทธิ์,นายพนิต (กะ2 08.00 น. - 16.00 น.) 3. นายนครินทร์,นางสาวพิชยา,นายณัฐกาญจน์,นายสุธี,นายสามารถ (กะ3 16.00 น. - 24.00 น.)		

ที่	รหัสอุปกรณ์	สภาพอุปกรณ์ ปกติก่อน ดำเนินการ	ดำเนินการ	เวลา	ผู้ดำเนินการ	ผู้สั่งการ	หมายเหตุ
1	ตรวจสอบอุปกรณ์ป้องกันและตัดตอน ก่อนทำการสวิตชิง						
2	BAM01R-01	Normal	Nonreclosing		บปม.	R	จระเข้ใหญ่
3	เมื่อพร้อมดับไฟเวลา 08.00 น.						
4	BAM01S-11	สับ	ปลด,ล๊อคคาน		บปม.	SF6	บริษัท พัฒนธุรกิจ
5	Dis ชค. BAM01	สับ	ปลด(ใช้โหลดบัสเตอร์)		บปม.	DIS	บ้านกลาง
6	แจ้งชุดทำงานให้ทำการ Test ไฟพร้อม Shortground จุด G2						
7	แจ้งชุดทำงานให้ทำการ Test ไฟพร้อม Shortground จุด G3						
8	แจ้งชุดทำงานให้ทำการตัด DDE บริเวณสะพานวัดจระเข้ใหญ่ได้						
9	เมื่อชุดทำงานทำการตัด DDE บริเวณสะพานวัดจระเข้ใหญ่ แล้วเสร็จ						
10	แจ้งชุดทำงานให้ทำการ ปลด Shortground จุด G3						
11	แจ้งชุดทำงานว่าจะจ่ายไฟไปยังจุดตัด DDE บริเวณสะพานวัดจระเข้ใหญ่						
12	Dis ชค. BAM01	ปลด	สับ		บปม.	DIS	บ้านกลาง
13	แจ้งชุดทำงานให้ทำการ Test ไฟพร้อม Shortground จุด G1						
14	แจ้งชุดทำงานให้ทำการลง Wesafe ให้เรียบร้อยก่อนปฏิบัติงาน						
15	BAM01R-01	Nonreclosing	Normal		บปม.	R	จระเข้ใหญ่
16	**** สิ้นสุดสวิตชิงช่วงเช้า ****						
17	เมื่อชุดทำงานปฏิบัติงานแล้วเสร็จ พร้อมจัม DDE บริเวณสะพานวัดจระเข้ใหญ่						
18	BAM01R-01	Normal	Nonreclosing		บปม.	R	จระเข้ใหญ่
19	Dis ชค. BAM01	สับ	ปลด(ใช้โหลดบัสเตอร์)		บปม.	DIS	บ้านกลาง
20	แจ้งชุดทำงานให้ทำการ Test ไฟพร้อม Shortground จุด G3						
21	แจ้งชุดทำงานให้ทำการจัม DDE บริเวณสะพานวัดจระเข้ใหญ่ได้						
22	เมื่อชุดทำงานทำการจัม DDE บริเวณสะพานวัดจระเข้ใหญ่ แล้วเสร็จ						
23	แจ้งชุดทำงานให้ทำการ ปลด Shortground จุด G1						
24	แจ้งชุดทำงานให้ทำการ ปลด Shortground จุด G2						
25	แจ้งชุดทำงานให้ทำการ ปลด Shortground จุด G3						
26	Dis ชค. BAM01	ปลด	สับ		บปม.	DIS	บ้านกลาง
27	BAM01S-11	ปลด	สับ		บปม.	SF6	บริษัท พัฒนธุรกิจ
28	BAM01R-01	Nonreclosing	Normal		บปม.	R	จระเข้ใหญ่
**** สิ้นสุดสวิตชิงทั้งหมด ****							

แผ่นที่ ๑

แผนผัง Single line Diagram แสดงพื้นที่ดับไฟ เพื่อปฏิบัติงาน ขอดับไฟเพื่อปฏิบัติงาน ปรับปรุงระบบจำหน่าย ม.2 บ้านจระเข้ใหญ่
วงจร BAM01R-01 รีโครเซอร์บ้านจระเข้ใหญ่ และ จุดตัด DE สะพานวัดจระเข้ใหญ่ ในวันที่พฤหัสบดีที่ 27 มิถุนายน 2567 ตั้งแต่เวลา 08.00-18.00 น.

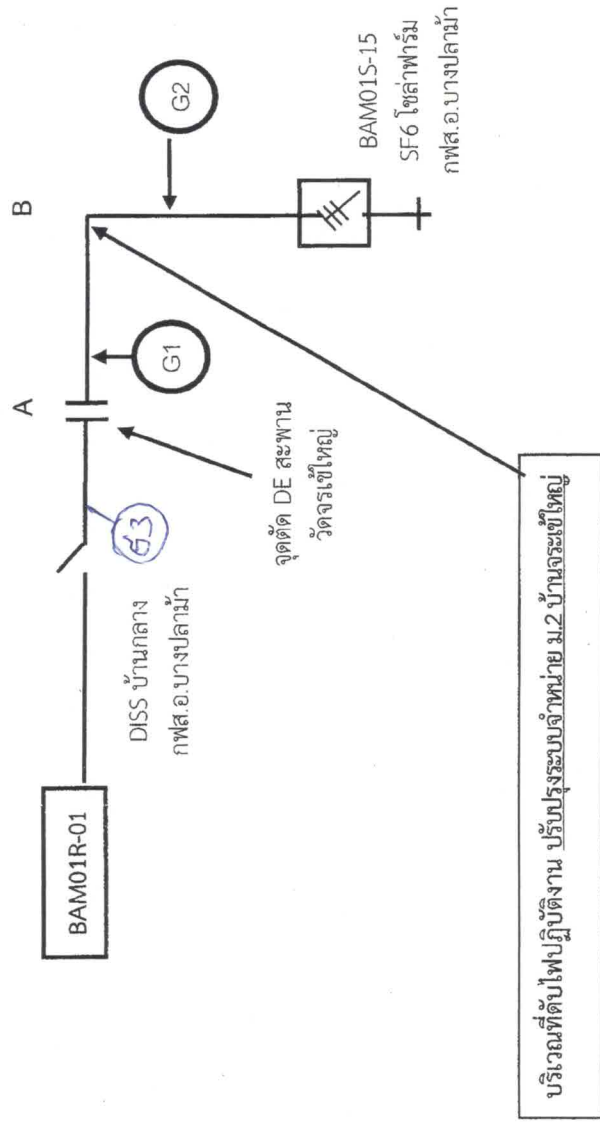

หมายเหตุ. หลังการปฏิบัติงาน แล้วเสร็จเวลา ย้ายโหมคกลับสภาพเดิม บริเวณที่ขอดับไฟปฏิบัติงาน