



การไฟฟ้าส่วนภูมิภาค
PROVINCIAL ELECTRICITY AUTHORITY

เลขที่ .. ก.ต. ทมก.(ปบ)...../๒๕๖๗
ชื่อผู้รับ นายพิชิตนันท์..พิชิตสุวรรณรัช
ชื่อผู้ส่ง นายณัฏฐ์..เขวาร์กษ

วันที่ ..๒๑ มิถุนายน ๒๕๖๗
ตำแหน่ง ..อก.ปบ.(ก๓)
ตำแหน่ง ผจก.กฟส.ท่ามะกา

ด้วยการไฟฟ้า กฟส.ท่ามะกา..จะขอตัดไฟเพื่อปฏิบัติงานปรับปรุงระบบจำหน่าย ติดตั้ง DIS และ LBS.SF.๖
สถานีท่ามะกา.๑..ตามแผนผังสังเขปแนบ จำนวน ..๒.. แผ่น ดังนี้

ที่	พิดเตอร์	วัน/เดือน/ปี	ตั้งแต่เวลา	ถึงเวลา	ลักษณะงานที่ปฏิบัติ/บริเวณ	จาก	ถึง	ผู้ควบคุมงาน
๑.	TMK ๐๕	๒ ก.ค. ๖๗	๐๘.๓๐ น.	๑๖.๓๐ น.	- ติดตั้ง DIS หน้าวัดรางวาลย์เก่า (กำหนดรหัสเป็น TMK ๐๕S-๑๕) - ติดตั้ง LBS.SF ๖ หน้าวัดรางวาลย์เก่า (กำหนดรหัสเป็น TMK ๐๕S-๑๖)	Dis ชด. จุด A ก่อนโค้ง วัดรางวาลย์เก่า	DIS.ชด.จุด B ก่อน ถึง อบต.ท่าเสา	นาย ธนวิษณุ อภิสิทธิ์เนตร โทร ๐๘๕-๘๒๕๖๖๔๔
๒.	TMK ๐๕	๓ ก.ค. ๖๗	๐๘.๓๐ น.	๑๖.๓๐ น.	- เปลี่ยน DIS TMK ๐๕S-๑๖ อบต.ท่าเสา เป็น LBS.SF ๖ ๒๗-๐๖-๖๗_877_02-๐๗-๖๗ ตัดไฟ TMK05	DDE จุด A หัวเขว่น ฮีเอทเว่น ตัด Dis + SF6	DDE จุด B ก่อนสะพานคู่	นาย ธนวิษณุ อภิสิทธิ์เนตร โทร ๐๘๕-๘๒๕๖๖๔๔

พื้นที่ที่มีผู้ใช้ไฟได้รับผลกระทบ(ไฟดับ)...ม.๘ ตำบล ท่าเสา

ผู้ประสานงานการดับไฟ ชื่อ นาย ธนวิษณุ อภิสิทธิ์เนตร.....ตำแหน่ง..... ทพ.ปบ.....โทร.....๐๘๕-๘๒๕๖๖๔๔

พื้นที่ ที่ขอตัดไฟปฏิบัติงานมีสายเคเบิลใยแก้วนำแสงของ กฟภ. (หากมีโอกาสชำระ ผศส.กรส.(ก๓) จะไปตรวจสอบก่อนปฏิบัติงาน)

- ๑.มีสายเคเบิลใยแก้วนำแสง
✓ ๒.ไม่มีสายเคเบิลใยแก้วนำแสง

ลงชื่อ.....
(นายณัฏฐ์ เขวาร์กษ)
ผจก.กฟส.ท่ามะกา

สำหรับแผนควบคุมการจ่ายไฟ (ผคฟ.) กฟภ.๓
เรียน อก.ปบ.(ก๓)

ผคฟ. พิจารณาแล้วเห็นควร

อนุมัติให้ดับไฟตามคำขอข้อ ๑ พิดเตอร์ TMK5 จาก PDE จุด A ถึง DDE จุด B
ในวันที่ 3 ก.ค. 67 ตั้งแต่เวลา 08.30 น. ถึง 16.30 น. ตามใบสั่งทำสวิตซ์ซึ่งเลขที่ 878/2567

อนุมัติให้ดับไฟตามคำขอข้อ..... พิดเตอร์..... จาก..... ถึง.....
ในวันที่..... ตั้งแต่เวลา..... น. ถึง..... น. ตามใบสั่งทำสวิตซ์ซึ่งเลขที่.....

อนุมัติให้ดับไฟตามคำขอข้อ..... พิดเตอร์..... จาก..... ถึง.....
ในวันที่..... ตั้งแต่เวลา..... น. ถึง..... น. ตามใบสั่งทำสวิตซ์ซึ่งเลขที่.....

พนักงานศูนย์ฯ นาย อรรถา กลิ่นประทุม..... ประสานงานการขอตัดไฟกับ นาย ธนวิษณุ อภิสิทธิ์เนตร
21 มิ.ย. 67

.....
(.....)
ทศ.๖ วิศวกรรม กฟภ.

สำหรับผู้อนุมัติ

ที่ ก3 กปบ.(คพ) , ผฝ. ๑๖๑.

เรียน อก.บช.(ก3), อก.วว.(ก3) ผจก.

อนุมัติ และแจ้ง จป. เพื่อตรวจสอบความปลอดภัย
พร้อมทั้งลงข้อมูลแจ้งแผนดับเพลิงใน www.pea.co.th

ขั้นตอนการสวิตชิง.....๑.....แผ่น
แผนผังแนบ.....1.....แผ่น

ผจพ.....(สถานี.....)
เพื่อทราบ และจัดพนักงานเข้าปฏิบัติงานร่วมกับศูนย์ฯ นครปฐม
ตั้งแต่วันที่.....น. เป็นต้นไป จนกว่างานจะแล้วเสร็จ



(นายเลอพงศ์ แก่นจันทร์)
รท.ปบ.(ก3) ปฏิบัติงานแทน อก.ปบ.(ก3)

ใบสั่งทำสวิตชิง

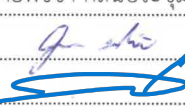
1. สถานที่ทำงาน	บริเวณ อบต.ท่าเสา		
2. กำหนดวันที่ทำงาน	3 ก.ค. 67	เวลา	08.30 น. ถึง 16.30 น.
3. ผู้ขอทำงาน	กฟส.ทมก.	งานที่ทำ	เปลี่ยน DIS เป็น SF6 ตามใบขอปฏิบัติงาน 878/2567
4. เตรียมการสวิตชิงโดย	นายพิชชา กลิ่นประทุม		วันที่ 23 มิถุนายน 2567
5. ตรวจสอบสวิตชิงโดย			วันที่ 23 มิถุนายน 2567
6. อนุมัติสวิตชิงโดย			วันที่ 23 มิถุนายน 2567
7. สั่งทำสวิตชิงโดย			<ol style="list-style-type: none"> 1. นายพรภักดิ์,นางสาวสุภัชชา,นายขุนทอง,นายศักดิ์สิทธิ์,นายพนิต (กะ1 00.00 น. - 08.00 น.) 2. นายศุภสวัสดิ์,นายอนุสรณ์,นายธนิต,นายวรรณพงษ์,นายมนโชน (กะ2 08.00 น. - 16.00 น.) 3. นายจิรวัดณ์,นายวัฒน์,นายพิชชา,นายวีรวัชร,นายอมร (กะ3 16.00 น. - 24.00 น.)

ที่	รหัสอุปกรณ์	สภาพอุปกรณ์ ปกติก่อน ดำเนินการ	ดำเนินการ	เวลา	ผู้ดำเนินการ	ผู้สั่งการ	หมายเหตุ
1	ตรวจสอบอุปกรณ์ป้องกันและอุปกรณ์ตัดตอนก่อนทำสวิตชิง						
2	TMK04R-01	Normal	Nonreclosing, ALT		ทมก.	SCADA	R ตลาดห้วยเหนียว
3	TMK05R-01	Normal	Nonreclosing, ALT		ทมก.	SCADA	R ท่าเสา
4	ย้ายโหลด TMK 5 บางส่วนไปจ่ายจาก TMK 1						
5	TMK04S-08	ปลด	สับ		ทมก.	SCADA	SF6 อนามัยห้วยเหนียว
6	TMK05S-12	สับ	ปลด(ใช้โหลดบัสเตอร์)		ทมก.		DIS อบต.ท่าเสา
7	แจ้งหน่วยงานทำการปลดโหลดหม้อแปลงในระบบ ออกก่อนทำการปลด DDE						
8	หลังจากหน่วยงานทำการปลดโหลดหม้อแปลงในระบบทั้งหมด ออกเรียบร้อยแล้ว						
9	แจ้ง Hotline ทำการปลด DDE จุด A บริเวณ หน้าเขเว่น ได้ (ตามแผนผังแนบ)						
10	แจ้ง Hotline ทำการปลด DDE จุด B บริเวณ ก่อนสะพานคู่ ได้ (ตามแผนผังแนบ)						
11	หลังจาก Hotline ทำการปลด DDE จุด A และ จุด B เสร็จเรียบร้อยแล้ว						
12	แจ้งพื้นที่ไฟดับให้หน่วยงานรับทราบ						
13	แจ้งหน่วยงานเทสไฟ ซ็อตกราวด์ จุด G1						
14	แจ้งหน่วยงานเทสไฟ ซ็อตกราวด์ จุด G2						
15	เมื่อไฟฟ้าหน้างาน ทำการเทสไฟ และซ็อตกราวด์ ตรวจสอบไฟดับเรียบร้อยแล้วทุกจุด พร้อมให้ลงใน WE SAFE ให้เรียบร้อยแล้ว						
16	แจ้งชุดปฏิบัติงานทำงานได้						
17	TMK04R-01	Nonreclosing, ALT	Normal		ทมก.	SCADA	R ตลาดห้วยเหนียว
18	TMK05R-01	Nonreclosing, ALT	Normal		ทมก.	SCADA	R ท่าเสา
สิ้นสุด Switching ช่วงเช้า							
19	เมื่อชุดปฏิบัติงาน ทำงานแล้วเสร็จ พร้อมย้ายโหลด กลับ						
20	ตรวจสอบสถานะ SF6 TMK5S-12 สถานะ OFF และ ล็อคคาน						
21	TMK04R-01	Normal	Nonreclosing, ALT		ทมก.	SCADA	R ตลาดห้วยเหนียว
22	TMK05R-01	Normal	Nonreclosing, ALT		ทมก.	SCADA	R ท่าเสา
23	แจ้งหน่วยงาน ปลดซ็อตกราวด์ จุด G1						
24	แจ้งหน่วยงาน ปลดซ็อตกราวด์ จุด G2						

ปฏิบัติงานวันที่ 3 ก.ค. 2567
เวลา 8.30 - 16.30 น.

ก่อนปฏิบัติงาน

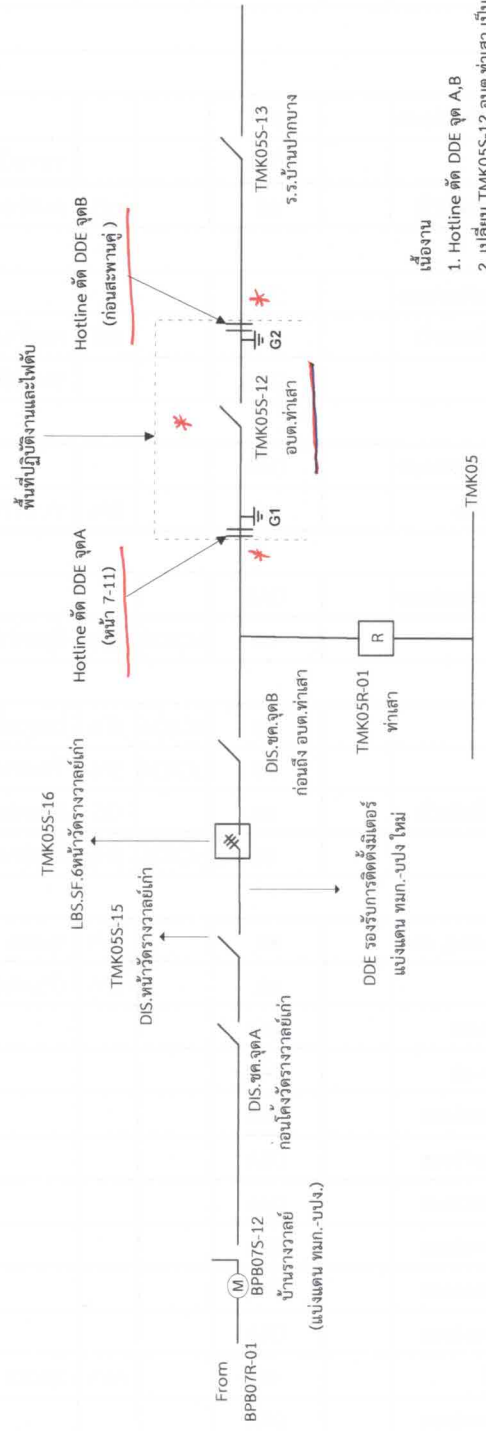

เนื่องจาก

1. Hotline ตัด DDE จุด A,B
2. เปลี่ยน TMK05S-12 อบต.ท่าเสา เป็น LBS.SF.6

หลังปฏิบัติงาน

