



การไฟฟ้าส่วนภูมิภาค
PROVINCIAL ELECTRICITY AUTHORITY

Switching Deadline

วันที่ 8 ก.ค. 64

ผู้รับ กบ.บ. (ก3)

เลขทะเบียน 440/2564

วันที่ 1/7/64

เวลา 15.41

เลขที่ ก.๓.สนย.(กป.) ๕๕๐ /๒๕๖๔

ชื่อผู้รับ นายถิภพงษ์ วงษ์พันธ์ุทา

ชื่อผู้ส่ง นายสมชาย ศรีจรรพฤกษ์

วันที่ ๑ กรกฎาคม ๒๕๖๔

ตำแหน่ง อ.ก.บ.บ.(ก.๓)

ตำแหน่ง ผจก.กฟส.ต.ลาดหญ้า

ด้วย.....กฟส.ต.ลาดหญ้า.....จะขอตัดไฟเพื่อปฏิบัติงาน, ย้ายแนวระบบจำหน่าย, บริเวณเลยสะพานลำตะเพิน, Fl๒, Fl๓... ตามแผนผังสังเขปแนบ จำนวน.....๓.....แผ่น ดังนี้

ที่	วงจร	วัน/เดือน/ปี	ตั้งแต่เวลา	ถึงเวลา	ลักษณะงานที่ปฏิบัติ/บริเวณ	จาก	ถึง	ผู้ควบคุมงาน
๑	TTN๐๒	๑๓ ก.ค.๖๔	๐๘.๐๐ น.	๑๖.๐๐ น.	ย้ายแนวระบบจำหน่าย บริเวณเลยสะพานลำตะเพิน	DIS ชั่วคราว บ้านวังตั้ง	DIS ชั่วคราว ก่อนข้าม สะพานลำตะเพิน	นายพงษ์ศักดิ์ ปิ่นทะศิริ ๐๘๙-๘๐๒๑๘๘๒
๒	TTN๐๓	๑๓ ก.ค.๖๔	๐๘.๐๐ น.	๑๖.๐๐ น.	ย้ายแนวระบบจำหน่าย บริเวณเลยสะพานลำตะเพิน	DIS ชั่วคราว ก่อนปากทางท่าทุ่ม	DIS ชั่วคราว ก่อนข้าม สะพานลำตะเพิน	นายพงษ์ศักดิ์ ปิ่นทะศิริ ๐๘๙-๘๐๒๑๘๘๒

ผู้ประสานงานการดับไฟ ชื่อ.....นายจวิฑร โสจิตพล.....ตำแหน่ง.....พชง.๑.....

พื้นที่ ที่ขอตัดไฟปฏิบัติงานมีสายเคเบิลใยแก้วนำแสงของ กฟผ. (หากมีโอกาสรูด ผศส.กรส.(ก.๓) จะไปตรวจสอบก่อนปฏิบัติงาน)

๑. มีสายเคเบิลใยแก้วนำแสง ๑.๑ มีโอกาสรูด ๑.๒ ไม่มีโอกาสรูด
๒. ไม่มีสายเคเบิลใยแก้วนำแสง

(นายสมชาย ศรีจรรพฤกษ์)
ตำแหน่ง.....ผจก.กฟส.ต.ลาดหญ้า.....

สำหรับแผนควบคุมการจ่ายไฟ (ผคฟ.) กฟผ.๓
เรียน อ.ก.บ.บ.(ก.๓)

ผคฟ. พิจารณาแล้วเห็นควร

- อนุมัติให้ดับไฟตามคำขอข้อ 1 พัดเตอร์ TTN2 จาก Dis ชั่วคราว ถึง Dis ลำตะเพิน
ในวันที่ 13กค๖4 ตั้งแต่เวลา 8.00 น. ถึง 16.00 น. ตามใบสั่งทำสวิตซ์เลขที่ 897/64
- อนุมัติให้ดับไฟตามคำขอข้อ 2 พัดเตอร์ TTN3 จาก Dis ชั่วคราว ถึง Dis ลำตะเพิน
ในวันที่ 13กค๖4 ตั้งแต่เวลา 8.00 น. ถึง 16.00 น. ตามใบสั่งทำสวิตซ์เลขที่ 897
- อนุมัติให้ดับไฟตามคำขอข้อ..... พัดเตอร์..... จาก..... ถึง.....
ในวันที่..... ตั้งแต่เวลา..... น. ถึง..... น. ตามใบสั่งทำสวิตซ์เลขที่.....
- พนักงานศูนย์ฯ นาย นรินทร์ อภิสิทธิ์ ประสานงานการขอตัดไฟกับ กยจวิฑร โสจิตพล

สำหรับผู้อนุมัติ

ที่ ก.๓ กปบ.(คฟ.)
เรียน ผจก. กบ.บ. (ก.๓), อ.ก.ว.ว.(ก.๓)

อนุมัติ และแจ้ง จป. เพื่อตรวจสอบความปลอดภัย

พร้อมทั้งส่งข้อมูลแจ้งแผนดับไฟลงใน www.pea.co.th

(นาย นรินทร์ อภิสิทธิ์)
จก.ร.๕๓ ม.๖

ขั้นตอนการสวิตซ์ 2 แผ่น
แผนผังแนบ 3 แผ่น

ผจก. (สถานี.....)

เพื่อทราบ และจัดพนักงานเข้าปฏิบัติงานร่วมกับศูนย์ฯ นครปฐม
ตั้งแต่เวลา..... น. เป็นต้นไป จนกว่างานจะแล้วเสร็จ

(นายเลอพงษ์ แก่นจันทร์)

ร.ก.บ.บ.(ก3) ปฏิบัติงานแทน อ.ก.บ.บ.(ก3)

ใบสั่งทำสวิตชิง

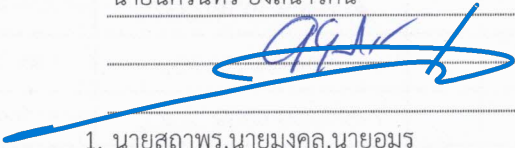
1. สถานที่ทำงาน	ย้ายแนวระบบจำหน่าย วงจร TTN02,03 บริเวณคลองลำตะเพิน		
2. กำหนดวันที่ทำงาน	13 ก.ค. 64	ระหว่าง	08.00 น. ถึง 16.00 น.
3. ผู้ขอทำงาน	กฟส.ลญ.	งานที่ทำ	ย้ายแนวระบบจำหน่าย ตามใบขอปฏิบัติงาน 897/64
4. เตรียมการสวิตชิงโดย	นายนครินทร์ อังสนาวติน		วันที่ 3 กรกฎาคม 2564
5. ตรวจสอบสวิตชิงโดย			วันที่ 3 กรกฎาคม 2564
6. อนุมัติสวิตชิงโดย			วันที่ 3 กรกฎาคม 2564
7. สั่งทำสวิตชิงโดย	1. นายสถาพร,นายมงคล,นายอมร (กษ1 00.00 น. - 08.00 น.) 2. นายกฤษณะศักดิ์,นายขุนทอง,นายศักดิ์สิทธิ์,นายพนิต (กษ2 08.00 น. - 16.00 น.) 3. เพชรรัตน์,นายพิชชา,นายณัฐกาญจน์,นายสามารถ (กษ3 16.00 น. - 24.00 น.)		

ที่	รหัสอุปกรณ์	สภาพอุปกรณ์ ปกติก่อน ดำเนินการ	ดำเนินการ	เวลา	ผู้ดำเนินการ	ผู้สั่งการ	หมายเหตุ
1	ตรวจสอบอุปกรณ์ก่อนทำการ Switching						
2	TN-KT2A	"OLTC" Auto	"OLTC" Manual		EGAT	-	
3	TTNBR-02	Normal	Nonreclosing, ALT		TTN	SCADA	R
4	TTNBR-03	Normal	Nonreclosing, ALT		TTN	SCADA	R
5	KB-KT2A	"OLTC" Auto	"OLTC" Manual		EGAT	-	
6	KCA10R-02	Normal	Nonreclosing, ALT		ลญ.	SCADA	R บ้านหนองบัว
7	ย้ายโหลด TTN02 และ TTN03 บางส่วนไปจ่ายไฟจาก KCA10						
8	KCA10S-14	ปลด	สับ		ลญ.	SCADA	SF6 บ้านพัก สนง.ลาดหญ้า
9	KCA10S-20	ปลด,ล๊อคคาน	สับ		ลญ.	SF6	บ้านโป่งกระต่าย
10	DIS ชค. TTN02	สับ	ปลด(ใช้โหลดบัสเตอร์)		ลญ.	DIS	ก่อนข้ามสะพานลำตะเพิน (บพ)
11	DIS ชค. TTN03	สับ	ปลด(ใช้โหลดบัสเตอร์)		ลญ.	DIS	ก่อนข้ามสะพานลำตะเพิน (บพ)
12	เมื่อพร้อมดับไฟเวลา 09.00 น.						
13	DIS ชค. TTN02	สับ	ปลด(ใช้โหลดบัสเตอร์)		ลญ.	DIS	บ้านวังดั่ง
14	DIS ชค. TTN03	สับ	ปลด(ใช้โหลดบัสเตอร์)		ลญ.	DIS	ก่อนปากทางท่าห่ม
15	แจ้งพื้นที่ไฟดับให้ผู้ควบคุมงานทราบ						
16	แจ้งผู้ควบคุมให้ทดสอบไฟ ถ้าไม่มีไฟให้ Short ground จุด G1						
17	แจ้งผู้ควบคุมให้ทดสอบไฟ ถ้าไม่มีไฟให้ Short ground จุด G2						
18	แจ้งผู้ควบคุมให้ทดสอบไฟ ถ้าไม่มีไฟให้ Short ground จุด G3						
19	แจ้งผู้ควบคุมให้ทดสอบไฟ ถ้าไม่มีไฟให้ Short ground จุด G4						
20	TN-KT2A	"OLTC" Manual	"OLTC" Auto		EGAT	-	
21	TTNBR-02	Nonreclosing, ALT	Normal		TTN	SCADA	R
22	TTNBR-03	Nonreclosing, ALT	Normal		TTN	SCADA	R
23	KB-KT2A	"OLTC" Manual	"OLTC" Auto		EGAT	-	
24	KCA10R-02	Nonreclosing, ALT	Normal		ลญ.	SCADA	R บ้านหนองบัว
*** สิ้นสุด Switching ช่วงเช้า ***							

ที่	รหัสอุปกรณ์	สภาพอุปกรณ์ ปกติก่อน ดำเนินการ	ดำเนินการ	เวลา	ผู้ดำเนินการ	ผู้สั่งการ	หมายเหตุ
25	เมื่อผู้ควบคุมงานแจ้งปฏิบัติงานแล้วเสร็จ						
26	แจ้งผู้ควบคุมให้ปลด Short ground จุด G1						
27	แจ้งผู้ควบคุมให้ปลด Short ground จุด G2						
28	แจ้งผู้ควบคุมให้ปลด Short ground จุด G3						
29	แจ้งผู้ควบคุมให้ปลด Short ground จุด G4						
30	TN-KT2A	"OLTC" Auto	"OLTC" Manual		EGAT		-
31	TTNBR-02	Normal	Nonreclosing, ALT		TTN	SCADA	R
32	TTNBR-03	Normal	Nonreclosing, ALT		TTN	SCADA	R
33	KB-KT2A	"OLTC" Auto	"OLTC" Manual		EGAT		-
34	KCA10R-02	Normal	Nonreclosing, ALT		ลญ.	SCADA	R บ้านหนองบัว
35	เมื่อพร้อมจ่ายไฟ						
36	DIS ชค. TTN02	ปลด	สับ		ลญ.		DIS บ้านวังดั่ง
37	DIS ชค. TTN03	ปลด	สับ		ลญ.		DIS ก่อนปากทางท่าหุ้ม
38	ย้ายโหลด TTN02 และ TTN03 บางส่วนกลับจาก KCA10						
39	DIS ชค. TTN02	ปลด	สับ		ลญ.		DIS ก่อนข้ามสะพานลำตะเพิน
40	DIS ชค. TTN03	ปลด	สับ		ลญ.		DIS ก่อนข้ามสะพานลำตะเพิน
41	KCA10S-14	สับ	ปลด		ลญ.	SCADA	SF6 บ้านพัก สนง.ลาดหญ้า
42	KCA10S-20	สับ	ปลด, ล็อคคาน		ลญ.		SF6 บ้านโป่งกระต่าย
43	TN-KT2A	"OLTC" Manual	"OLTC" Auto		EGAT		-
44	TTNBR-02	Nonreclosing, ALT	Normal		TTN	SCADA	R
45	TTNBR-03	Nonreclosing, ALT	Normal		TTN	SCADA	R
46	KB-KT2A	"OLTC" Manual	"OLTC" Auto		EGAT		-
47	KCA10R-02	Nonreclosing, ALT	Normal		ลญ.	SCADA	R บ้านหนองบัว
*** สิ้นสุด Switching ทั้งหมด ***							

สถานะการจ่ายไฟก่อนปฏิบัติงาน

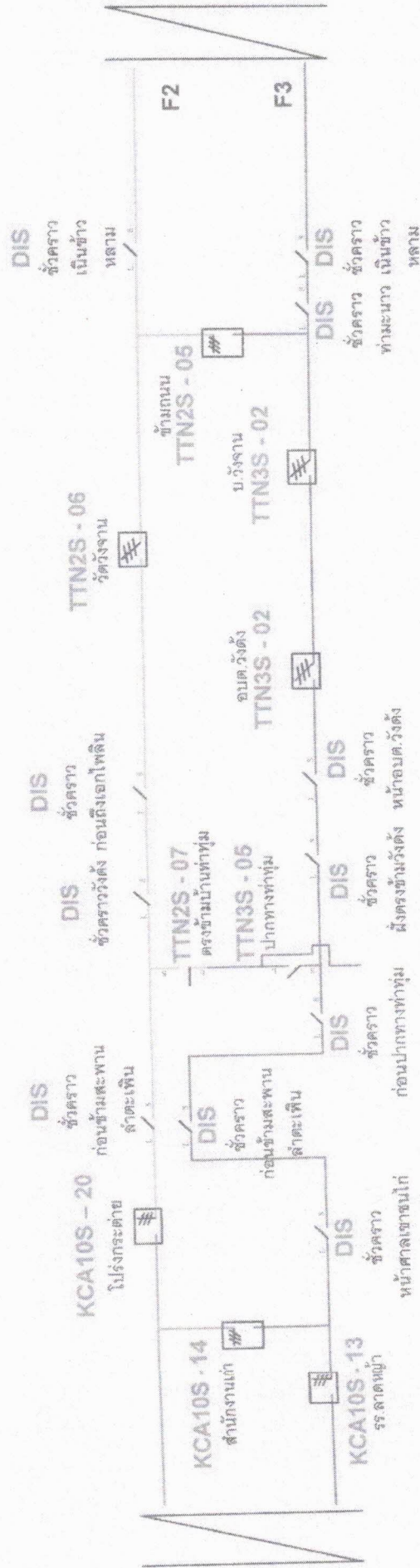

สถานะการจ่ายไฟขณะปฏิบัติงาน

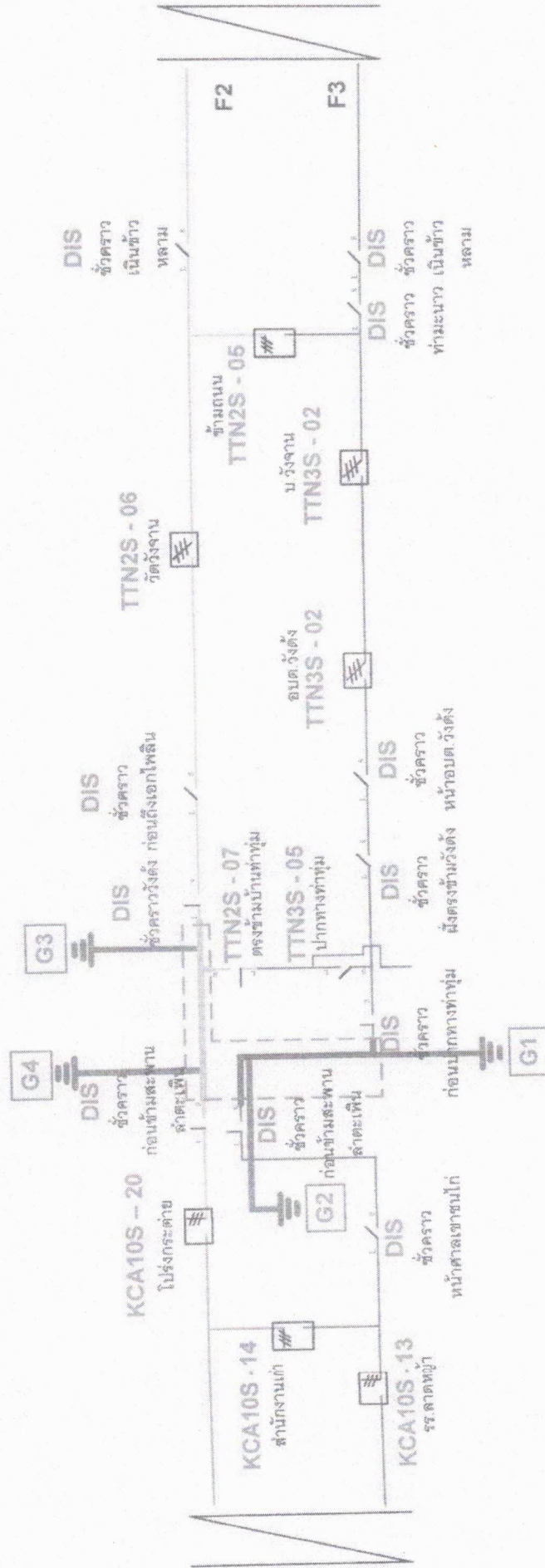
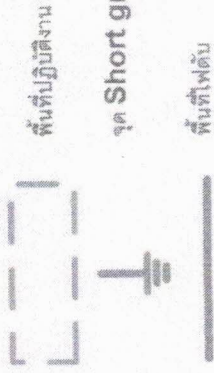

สถานะการจ่ายไฟหลังปฏิบัติงาน

