



การไฟฟ้าส่วนภูมิภาค  
REGULATED ELECTRICITY SUPPLY

เลขที่ ภ.ศ.ภพส.(ปบ) 55/25๕8  
ชื่อผู้รับ นายพัทธนันท์ พิชิตราสุวรรณชล  
ชื่อผู้ส่ง นายนันท์ศักดิ์ กล่อมดี

## Switching Deadline

17/01/68

วันที่ ๑๐ มกราคม ๒๕๖๘  
ตำแหน่ง ออ.ปบ.(ก.๓)  
ตำแหน่ง รจก.(ท) ปฏิบัติงานแทน ผจก.ภพส.กำแพงแสน

ด้วยการไฟฟ้าสาขา.....กำแพงแสน.....จะขอตัดไฟเพื่อให้แนวทางหลวงนครปฐมติดตั้งไฟสัญญาณจราจร สถานีไฟฟ้า.....กำแพงแสน.....  
ตามแผนผังสิ่งขบแนบ จำนวน.....๑.....แผ่น ดังนี้

ที่	พีดเคอร์	วัน/เดือน/ปี	ตั้งแต่เวลา	ถึงเวลา	ลักษณะงานที่ปฏิบัติ/บริเวณ	จาก	ถึง	ผู้ควบคุมงาน
๑	KSA01	18 ม.ค.68	08.30 น.	16.30 น.	ตัดไฟเพื่อให้แนวทางหลวงนครปฐมติดตั้งไฟสัญญาณจราจรบริเวณสามแยกกำแพงแสน-บางเลน	KSA01-04 ร้านธรรมบุญ	KSA01S-18 ปั้มเจริญศักดิ์	นายสัญญาธรรมรัตน์ ทพ.ปบ.
๒	KSA06	18 ม.ค.68	08.30 น.	16.30 น.		KSA06-03 ไถยงศรีวัฒน์	KSA06S-04 ร้านกังไส	
๓	KSA08	18 ม.ค.68	08.30 น.	16.30 น.		KSA08-02 โค้งคุณาวรรณ	KSA08-07 ร้านศิริเจริญ	
๔	115 KV	18 ม.ค.68	08.30 น.	16.30 น.		สพฟ.ภพส	KSA01YS-05 ม.เกษตร	

พื้นที่ที่มีผู้ใช้ไฟได้รับผลกระทบ กำแพงแสน.

ผู้ประสานงานการดับไฟ ชื่อ นายศักดิ์กรินทร์ จิตติชานนท์ ตำแหน่ง ชผ.ปบ. โทร. ๐๘๑-๙๔๒๙๘๘๖

พื้นที่ ที่ขอตัดไฟปฏิบัติงานมีสายเคเบิลใยแก้วนำแสงของ กฟผ. (หากมีโอกาสชำรุด ผศส.กรส.(ก.๓) จะไปตรวจสอบก่อนปฏิบัติงาน)

๑.  มีสายเคเบิลใยแก้วนำแสง ๑.๑  มีโอกาสชำรุด ๑.๒  ไม่มีโอกาสชำรุด

๒.  ไม่มีสายเคเบิลใยแก้วนำแสง

๓.  พิกัดพื้นที่ดับไฟ ๓.๑ เริ่มต้น Lat ๑๔.๐๐๒๙๓ Long ๙๙.๙๙๐๓๙

๓.๒ สิ้นสุด Lat ๑๔.๐๐๓๖๘ Long ๙๙.๙๘๘๖๗

(นายนันท์ศักดิ์ กล่อมดี)  
รจก.(ท)รักษาการแทน  
ผจก.ภพส.กำแพงแสน

ส่ง Scan แล้ว

วันที่ ๑๐ ม.ค. ๒๐๒๕

สำหรับแผนควบคุมการจ่ายไฟ (ผคฟ.) กฟผ.๓

เรียน อก.ปบ.(ก.๓)

ผคฟ. พิจารณาแล้วเห็นควร

อนุมัติให้ดับไฟตามคำขอข้อ 1 พีดเตอร์ KSA1 จาก KSAW-04 ถึง KSA15-18  
ในวันที่ 18-07-68 ตั้งแต่เวลา 08-30 น. ถึง 16-30 น. ตามใบสั่งทำสวิชชิงเลขที่ 91/68

อนุมัติให้ดับไฟตามคำขอข้อ 2 พีดเตอร์ KSA6 จาก KSA65-03 ถึง WA65-04  
ในวันที่ 9 ตั้งแต่เวลา ๕ น. ถึง ๙ น. ตามใบสั่งทำสวิชชิงเลขที่

อนุมัติให้ดับไฟตามคำขอข้อ 3 พีดเตอร์ KSA8 จาก KSA83-02 ถึง KSA85-07  
ในวันที่ ๙ ตั้งแต่เวลา ๙ น. ถึง ๕ น. ตามใบสั่งทำสวิชชิงเลขที่

อนุมัติให้ดับไฟตามคำขอข้อ 4 พีดเตอร์ 115W จาก KS-7022 ถึง KSA7Y-05, KSA1Y5-02  
ในวันที่ ๙ ตั้งแต่เวลา ๕ น. ถึง ๗ น. ตามใบสั่งทำสวิชชิงเลขที่

พนักงานศูนย์ฯ นาย เอกพงษ์ นกาท ประสานงานการขอดับไฟกับ นายอภิรักษ์ ลิทธิธรรม

สำหรับผู้อนุมัติ

ที่ ก.๓ กปบ.(คฟ.)

เรียน ผจก. กฟผ. กพร.

อก.บช.(ก.๓), อก.ว.(ก.๓)

**อนุมัติ** และแจ้ง จป. เพื่อตรวจสอบความปลอดภัย  
พร้อมทั้งส่งข้อมูลแจ้งแผนดับไฟลงใน [www.oea.co.th](http://www.oea.co.th)

กพร.  
(นาย จิรวัฒน์ บัณฑิต)

อก.๕ บกาน ๒๕.คฟ.

ขั้นตอนการสวิชชิง 4 แผ่น

แผนผังแนบ 1 แผ่น



ผจพ. (สถานี \_\_\_\_\_ )

เพื่อทราบ และจัดพนักงานเข้าปฏิบัติงานร่วมกับศูนย์ฯ นครปฐม  
ตั้งแต่วันที่ \_\_\_\_\_ น. เป็นต้นไป จนกว่างานจะแล้วเสร็จ

(นายเอกพงษ์ แก่นจันทร์)

รก.ปบ.(ก3) ปฏิบัติงานแทน อก.ปบ.(ก3)

หน้าที 1 จาก 4  
ใบสั่งทำสวิตชิง

1. สถานที่ทำงาน	สามแยกกำแพงแสน - บางเลน		
2. กำหนดวันที่ทำงาน	18 ม.ค. 68	ระหว่าง	08.30 น. ถึง 16.30 น.
3. ผู้ขอทำงาน	กฟอ.กพส.	งานที่ทำ	ให้แนวทางหลวงติดตั้งไฟจราจร ตามใบขอปฏิบัติงาน 91/2568
4. เตรียมการสวิตชิงโดย	นายวรรณพงษ์ นกเทศ		วันที่ 17 มกราคม 2568
5. ตรวจสอบสวิตชิงโดย			วันที่ 17 มกราคม 2568
6. อนุมัติสวิตชิงโดย			วันที่ 17 มกราคม 2568
7. สั่งทำสวิตชิงโดย	1. นายศุภสวัสดิ์, นายอนุสรณ์, นายวรรณพงษ์, นายมโนช (กะ1 00.00 น. - 08.00 น.) 2. นายพีรภัทร, นายนครินทร์, นายขุนทอง, นายพนิต (กะ2 08.00 น. - 16.00 น.) 3. นางสาวพิชยา, นางสาวสุกัญชา, นายศักดิ์สิทธิ์, นายณัฐกาญจน์, นายสามารถ (กะ3 16.00 น. - 24.00 น.)		

ที่	รหัสอุปกรณ์	สภาพอุปกรณ์ ปกติก่อน ดำเนินการ	ดำเนินการ	เวลา	ผู้ดำเนินการ	ผู้สั่งการ	หมายเหตุ
1	ตรวจสอบอุปกรณ์ป้องกันและตัดตอน ก่อนทำการสวิตชิง						
2	KS-KT1A	"OLTC" Auto	"OLTC" Manual		EGAT		
3	KSA01VB-01	"ON" Auto Reclose	"OFF" Auto Reclose		KSA		
4	KS-KT2A	"OLTC" Auto	"OLTC" Manual		EGAT		
5	KSA06VB-01	"ON" Auto Reclose	"OFF" Auto Reclose		KSA		
6	KSA08VB-01	"ON" Auto Reclose	"OFF" Auto Reclose		KSA		
7	KSA09VB-01	"ON" Auto Reclose	"OFF" Auto Reclose		KSA		
8	SPO-TP1	"OLTC" Auto	"OLTC" Manual		SPO		
9	SPO01VB-01	"ON" Auto Reclose	"OFF" Auto Reclose		SPO		
10	SPO06VB-01	"ON" Auto Reclose	"OFF" Auto Reclose		SPO		
11	KS-7022	"ON" Auto Reclose	"OFF" Auto Reclose		EGAT	CB	115kV
12	SPO01YB-01	"ON" Auto Reclose	"OFF" Auto Reclose		SPO	CB	115kV
13	1099010246-01	"ON" Auto Reclose	"OFF" Auto Reclose		UTGreen	CB	115kV
14	- ย้ายโหลด KSA01 บางส่วนไปจ่ายจาก SPO06 และ KSA06 บางส่วนไปจ่ายจาก SPO01						
15	KSABVB-01	ปลด	สับ		KSA	CB	ขนานเมนบัส
16	SPO06S-02	ปลด	สับ		กพส.	SCADA SF6	บ้านทะเลบก บน
17	SPO06S-24	ปลด	สับ		กพส.	SCADA SF6	บ้านทะเลบก ล่าง
18	KSA06S-04	สับ	ปลด(ใช้โหลดบัสเตอร์)		กพส.	DIS	ร้านกังไส
19	KSA01S-08	สับ	ปลด, ล็อคคาน		กพส.	SF6	ตรงข้ามปั๊มเจริญศักดิ์
20	KSABVB-01	สับ	ปลด		KSA	CB	ขนานเมนบัส
21	- ย้ายโหลด KSA08 บางส่วนไปจ่ายจาก KSA09						
22	KSA08S-10	ปลด	สับ		กพส.	SCADA SF6	ไปรษณีย์
23	KSA08S-07	สับ	ปลด(ใช้โหลดบัสเตอร์)		กพส.	DIS	ร้านศิริเจริญ
24	- ย้ายโหลด Waste 4 Power และ สถานี SPO ไปจ่ายจาก สถานี UTG						
25	ตรวจสอบ Waste 4 Power หยุดขนาน						
26	OFF ATS สถานี SPO						
27	SPO03YB-01	ปลด	สับ คง Manual		SPO	CB	115kV
28	KSA01YS-05	สับ	ปลด ล็อคคาน		กพส.	LBS	หน้าม.เกษตร
29	- ย้ายโหลด สยามทรูครเรเดียล ไปจ่ายจาก สถานี DTM						
30	OFF ATS สถานี DTM						



ที่	รหัสอุปกรณ์	สภาพอุปกรณ์ ปกติก่อน ดำเนินการ	ดำเนินการ	เวลา	ผู้ดำเนินการ	ผู้สั่งการ	หมายเหตุ	
31	DTM04YB-01	ปลด	สับ คง Manual		DTM		CB	115kV
32	KS-7022	สับ	ปลด		EGAT		CB	115kV
33	เมื่อพร้อมดับไฟ เวลา 08.30 น. (22kV)							
34	KSA08S-02	สับ	ปลด, ล็อคคาน		กพส.		SF6	โค้งครุณาวารรณ
35	KSA06S-03	สับ	ปลด(ใช้โหลดบัสเตอร์)		กพส.		DIS	ร้านไก่อ่างศรีวัฒน์
36	KSA01S-04	สับ	ปลด(ใช้โหลดบัสเตอร์)		กพส.		DIS	ร้านธรรมบุญ
37	เมื่อพร้อมดับไฟ เวลา 08.30 น. (115kV)							
38	KSA01YS-07	สับ	ปลด ล็อคกุญแจ		กพส.		ABS	บ.สยามทร็คเรเดียล
39	KS-7027	สับ	ปลด		EGAT		ใบมีด	115kV
40	แจ้งสถานะการจ่ายไฟให้ กพส.กพส. รับทราบ							
41	แจ้งให้ชุด กพส.กพส. ทำการ Test ไฟ และ Short Ground จุด G1							
42	แจ้งให้ชุด กพส.กพส. ทำการ Test ไฟ และ Short Ground จุด G2							
43	แจ้งให้ชุด กพส.กพส. ทำการ Test ไฟ และ Short Ground จุด G3							
44	แจ้งให้ชุด กพส.กพส. ทำการ Test ไฟ และ Short Ground จุด G4							
45	แจ้งให้ชุด กพส.กพส. ทำการ Test ไฟ และ Short Ground จุด G5							
46	แจ้งให้ชุด กพส.กพส. ทำการ Test ไฟ และ Short Ground จุด G6							
47	แจ้งผู้ควบคุมงานทำการลงข้อมูลใน WE SAFE ให้เรียบร้อยแล้ว แจ้งผู้ควบคุมงานปฏิบัติงานได้							
48	KS-KT1A	"OLTC" Manual	"OLTC" Auto		EGAT			
49	KSA01VB-01	"OFF" Auto Reclose	"ON" Auto Reclose		KSA			
50	KS-KT2A	"OLTC" Manual	"OLTC" Auto		EGAT			
51	KSA06VB-01	"OFF" Auto Reclose	"ON" Auto Reclose		KSA			
52	KSA08VB-01	"OFF" Auto Reclose	"ON" Auto Reclose		KSA			
53	KSA09VB-01	"OFF" Auto Reclose	"ON" Auto Reclose		KSA			
54	SPO-TP1	"OLTC" Manual	"OLTC" Auto		SPO			
55	SPO01VB-01	"OFF" Auto Reclose	"ON" Auto Reclose		SPO			
56	SPO06VB-01	"OFF" Auto Reclose	"ON" Auto Reclose		SPO			
57	SPO01YB-01	"OFF" Auto Reclose	"ON" Auto Reclose		SPO		CB	115kV
58	1Uqpp0102Yb-01	"OFF" Auto Reclose	"ON" Auto Reclose		UTGrear		CB	115kV
59	DTM04YB-01	"OFF" Auto Reclose	"ON" Auto Reclose		DTM		CB	115kV
60	SPO03YB-01	"OFF" Auto Reclose	"ON" Auto Reclose		SPO		CB	115kV
สิ้นสุด Switching ช่วงแรก								
61	หลังจากผู้ควบคุมงานแจ้งปฏิบัติงานแล้วเสร็จ							
62	แจ้งให้ชุด กพส.กพส. ทำการปลด Short Ground จุด G1							
63	แจ้งให้ชุด กพส.กพส. ทำการปลด Short Ground จุด G2							
64	แจ้งให้ชุด กพส.กพส. ทำการปลด Short Ground จุด G3							
65	แจ้งให้ชุด กพส.กพส. ทำการปลด Short Ground จุด G4							
66	แจ้งให้ชุด กพส.กพส. ทำการปลด Short Ground จุด G5							
67	แจ้งให้ชุด กพส.กพส. ทำการปลด Short Ground จุด G6							
68	ตรวจสอบอุปกรณ์ป้องกันและตัดตอน ก่อนทำการสวิชชิง							
69	KS-KT1A	"OLTC" Auto	"OLTC" Manual		EGAT			

ที่	รหัสอุปกรณ์	สภาพอุปกรณ์ ปกติก่อน ดำเนินการ	ดำเนินการ	เวลา	ผู้ดำเนินการ	ผู้สั่งการ	หมายเหตุ	
70	KSA01VB-01	"ON" Auto Reclose	"OFF" Auto Reclose		KSA			
71	KS-KT2A	"OLTC" Auto	"OLTC" Manual		EGAT			
72	KSA06VB-01	"ON" Auto Reclose	"OFF" Auto Reclose		KSA			
73	KSA08VB-01	"ON" Auto Reclose	"OFF" Auto Reclose		KSA			
74	KSA09VB-01	"ON" Auto Reclose	"OFF" Auto Reclose		KSA			
75	SPO-TP1	"OLTC" Auto	"OLTC" Manual		SPO			
76	SPO01VB-01	"ON" Auto Reclose	"OFF" Auto Reclose		SPO			
77	SPO06VB-01	"ON" Auto Reclose	"OFF" Auto Reclose		SPO			
78	SPO01YB-01	"ON" Auto Reclose	"OFF" Auto Reclose		SPO		CB	115kV
79	11099024ข-01	"ON" Auto Reclose	"OFF" Auto Reclose		UTGreen		CB	115kV
80	DTM04YB-01	"ON" Auto Reclose	"OFF" Auto Reclose		DTM		CB	115kV
81	SPO03YB-01	"ON" Auto Reclose	"OFF" Auto Reclose		SPO		CB	115kV
82	เมื่อจ่ายไฟ (22kV)							
83	KSA08S-02	ปลด	ล๊ับ		กพส.		SF6	โค้งครุณาาวรณ
84	KSA06S-03	ปลด	ล๊ับ		กพส.		DIS	ร้านไถ่ย่างศรีวิวัฒน์
85	KSA01S-04	ปลด	ล๊ับ		กพส.		DIS	ร้านธรรมบุญ
86	เมื่อพร้อมจ่ายไฟ (115kV)							
87	KS-7027	ปลด	ล๊ับ		EGAT		ใบมีด	115kV
88	KSA01YS-07	ปลด	ล๊ับ		กพส.		ABS	บ.สยามทรีแคเรียล
89	- ย้ายโหลด สยามทรีแคเรียล กลับจาก สถานีฯDTM							
90	KS-7022	ปลด	ล๊ับ		EGAT		CB	115kV
91	DTM04YB-01	ล๊ับ	ปลด		DTM		CB	115kV
92	ON ATS สถานีฯDTM							
93	- ย้ายโหลด Waste 4 Power และ สถานีฯSPO กลับจาก สถานีฯUTG							
94	KSA01YS-05	ปลด	ล๊ับ		กพส.		LBS	หน้าม.เกษตร
95	SPO03YB-01	ล๊ับ	ปลด		SPO		CB	115kV
96	ON ATS สถานีฯSPO							
97	Waste 4 Power ขนานไฟได้							
98	- ย้ายโหลด KSA01 บางส่วนกลับจาก SPO06 และ KSA06 บางส่วนกลับจาก SPO01							
99	KSABVB-01	ปลด	ล๊ับ		KSA		CB	ขนานเมนบัส
100	KSA06S-04	ปลด	ล๊ับ		กพส.		DIS	ร้านกังไส
101	KSA01S-08	ปลด	ล๊ับ		กพส.		SF6	ตรงข้ามปั้มเจริญศักดิ์
102	SPO06S-02	ล๊ับ	ปลด		กพส.	SCADA	SF6	บ้านทะเลบก บน
103	SPO06S-24	ล๊ับ	ปลด		กพส.	SCADA	SF6	บ้านทะเลบก ล่าง
104	KSABVB-01	ล๊ับ	ปลด		KSA		CB	ขนานเมนบัส
105	- ย้ายโหลด KSA08 บางส่วนกลับจาก KSA09							
106	KSA08S-07	ปลด	ล๊ับ		กพส.		DIS	ร้านศิริเจริญ
107	KSA08S-10	ล๊ับ	ปลด		กพส.	SCADA	SF6	ไพรัชฉิม
108	KS-KT1A	"OLTC" Manual	"OLTC" Auto		EGAT			
109	KSA01VB-01	"OFF" Auto Reclose	"ON" Auto Reclose		KSA			

ที่	รหัสอุปกรณ์	สภาพอุปกรณ์ ปกติก่อน ดำเนินการ	ดำเนินการ	เวลา	ผู้ดำเนินการ	ผู้สั่งการ	หมายเหตุ	
110	KS-KT2A	"OLTC" Manual	"OLTC" Auto		EGAT			
111	KSA06VB-01	"OFF" Auto Reclose	"ON" Auto Reclose		KSA			
112	KSA08VB-01	"OFF" Auto Reclose	"ON" Auto Reclose		KSA			
113	KSA09VB-01	"OFF" Auto Reclose	"ON" Auto Reclose		KSA			
114	SPO-TP1	"OLTC" Manual	"OLTC" Auto		SPO			
115	SPO01VB-01	"OFF" Auto Reclose	"ON" Auto Reclose		SPO			
116	SPO06VB-01	"OFF" Auto Reclose	"ON" Auto Reclose		SPO			
117	KS-7022	"OFF" Auto Reclose	"ON" Auto Reclose		EGAT		CB	115kV
118	SPO01YB-01	"OFF" Auto Reclose	"ON" Auto Reclose		SPO		CB	115kV
119	1109010240-01	"OFF" Auto Reclose	"ON" Auto Reclose		UTGreen		CB	115kV
สิ้นสุด Switching ทั้งหมด								



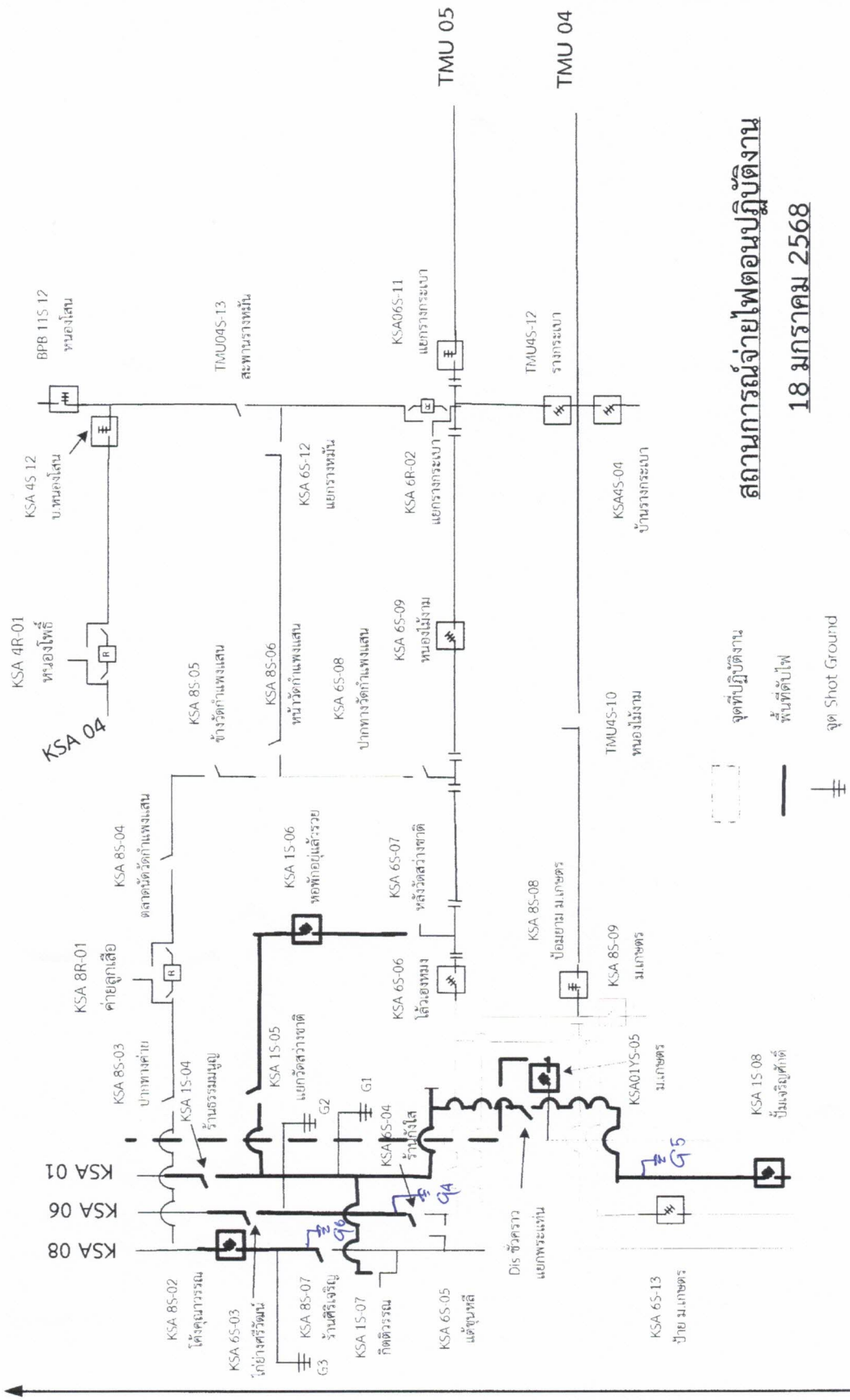

**สถานการณ์จ่ายไฟตอนปฏิบัติงาน**

**18 มกราคม 2568**

ไปสุพรรณ