



การไฟฟ้าส่วนภูมิภาค  
PROVINCIAL ELECTRICITY AUTHORITY

# วิทยุขอตัดไฟ

Switching Deadline

วันที่ 14 ก.ค. 64

เลขที่ ก.๓ ทยค. ๐๐461/๒๕๖๔  
ชื่อผู้รับ นายถนัดพงษ์ วงษ์พันธ์  
ชื่อผู้ส่ง นายวันชัย ประเสริฐสม

วันที่ ๘ ก.ค. ๒๕๖๔  
ตำแหน่ง อก.ปบ.(ก.๓)  
ตำแหน่ง ผจก.กฟส.ทยค.

ด้วยการไฟฟ้า ไทรโยค จะขอตัดไฟเพื่อปฏิบัติงานในระบบจำหน่ายแรงสูง/สถานีไฟฟ้า ไทรโยค  
ตามแผนผังสังเขปแนบ จำนวน ๑ แผ่น ดังนี้

| ที่ | ฟีดเดอร์ | วัน/เดือน/ปี | ตั้งแต่เวลา | ถึงเวลา  | ลักษณะงานที่ปฏิบัติ/บริเวณ                        | จาก              | ถึง                | ผู้ควบคุมงาน     |
|-----|----------|--------------|-------------|----------|---|------------------|--------------------|------------------|
| ๑   | ๑๐       | ๑๙ ก.ค.๖๔    | ๐๙.๐๐ น.    | ๑๒.๓๐ น. | แก้ไขสายไลน์เมนอาร์คใกล้ขาด บริเวณบ้านแก่งสารวัตร | DIS บ้าน นายกมัน | สุดไลน์ฟีดเดอร์ ๑๐ | นายนพดล เจริญสุข |

พื้นที่ที่มีผู้ใช้ไฟได้รับผลกระทบ(ไฟดับ)บ้านแก่งสารวัตร,บ้านเขาช้าง,บ้านต้นมะม่วง,บ้านบ้องตันน้อย

ผู้ประสานงานการตัดไฟ ชื่อ นายชัยสิทธิ์ ภูมิรินทร์ ตำแหน่ง หน.กป โทร. ๐๙๓-๕๖๓๖๒๕๑

พื้นที่ที่ขอตัดไฟปฏิบัติงานมีสายเคเบิลใยแก้วนำแสงของ กฟภ.(หากมีโอกาสชำรุด ผศส.กรส.(ก.๓) จะไปตรวจสอบก่อนปฏิบัติงาน

๑.  มีสายเคเบิลใยแก้วนำแสง ๑.๑  มีโอกาสชำรุด ๑.๒  ไม่มีโอกาสชำรุด  
๒.  ไม่มีสายเคเบิลใยแก้วนำแสง

ลงชื่อ (นายวันชัย ประเสริฐสม)  
ตำแหน่ง ผจก.กฟส.ทยค.

สำหรับแผนกควบคุมการจ่ายไฟ (ผคฟ.) กฟภ.๓

เรียน อก.ปบ.(ก.๓)

ผคฟ. พิจารณาแล้วเห็นควร

อนุมัติให้ตัดไฟตามคำขอ 1 ฟีดเดอร์ SYA10 จาก DIS บ้านนายกมัน ถึง ปลายค้ำช  
ในวันที่ 14 ก.ค. 64 ตั้งแต่เวลา 09.00 น. ถึง 12.30 น. ตามใบสั่งทำสวิตซ์ซึ่งเลขที่ 934/64  
 อนุมัติให้ตัดไฟตามคำขอ ฟีดเดอร์ จาก ถึง  
ในวันที่ ตั้งแต่เวลา น. ถึง น. ตามใบสั่งทำสวิตซ์ซึ่งเลขที่  
 อนุมัติให้ตัดไฟตามคำขอ ฟีดเดอร์ จาก ถึง  
ในวันที่ ตั้งแต่เวลา น. ถึง น. ตามใบสั่งทำสวิตซ์ซึ่งเลขที่  
 อนุมัติให้ตัดไฟตามคำขอ ฟีดเดอร์ จาก ถึง  
ในวันที่ ตั้งแต่เวลา น. ถึง น. ตามใบสั่งทำสวิตซ์ซึ่งเลขที่  
พนักงานศูนย์ฯ นาย วันชัย ภูมิรินทร์ ประสานงานการขอตัดไฟกับ นาย ชัยสิทธิ์ ภูมิรินทร์.

นาย นพดล เจริญสุข  
ผจก.กฟส.ทยค.

ชั้นตอนสวิตซ์ 1 แผ่น  
แผนผังแนบ 1 แผ่น

สำหรับผู้อนุมัติ

ที่ ก.๓ กปบ.(คฟ.)

เรียน ผจก. กฟภ. ทยค.

อนุมัติ และแจ้ง จป. เพื่อตรวจสอบความปลอดภัย  
พร้อมทั้งลงข้อมูลแจ้งแผนดับไฟลงใน www.pea.co.th

ผจก. (สถานี.....)

เพื่อทราบ และจัดพนักงานเข้าปฏิบัติงานร่วมกับศูนย์ฯ นครปฐม  
ตั้งแต่วันที่ ..... น. เป็นต้นไป จนกว่างานจะแล้วเสร็จ

(นายเลอพงศ์ แก่นจันทร์)

รก.ปบ.(ก3) ปฏิบัติงานแทน อก.ปบ.(ก3)

## ใบสั่งทำสวิตชิง

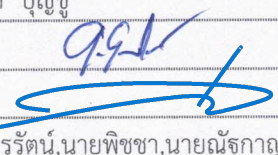
|                        |   |          |  |
|------------------------|---|----------|--|
| 1. สถานที่ทำงาน        | บ้านนายกมัน   |          |  |
| 2. กำหนดวันที่ทำงาน    | 19 ก.ค. 64  | ระหว่าง  | 09.00 น. ถึง 12.30 น.                  |
| 3. ผู้ขอทำงาน          | กฟส.ทยค.  | งานที่ทำ | แก้ไขสายกร่อน ตามใบขอปฏิบัติงาน 934/64 |
| 4. เตรียมการสวิตชิงโดย | นายธนิต บุญชู   |          | วันที่ 11 กรกฎาคม 2564                 |
| 5. ตรวจสอบสวิตชิงโดย   |    |          | วันที่ 11 กรกฎาคม 2564                 |
| 6. อนุมัติสวิตชิงโดย   |   |          | วันที่ 11 กรกฎาคม 2564                 |
| 7. สั่งทำสวิตชิงโดย    | 1. นายเพชรรัตน์, นายพิชชา, นายณัฐกาญจน์, นายสามารถ (กะ1 00.00 น. - 08.00 น.)<br>2. นายนครินทร์, นายอนุสรณ์, นายธนิต, นายมโนช (กะ2 08.00 น. - 16.00 น.)<br>3. นายสถาพร, นายมงคล, นายศักดิ์สิทธิ์, นายอมร (กะ3 16.00 น. - 24.00 น.) |          |  |

| ที่ | รหัสอุปกรณ์   | สภาพอุปกรณ์<br>ปกติก่อน<br>ดำเนินการ | ดำเนินการ            | เวลา | ผู้ดำเนินการ | ผู้สั่งการ | หมายเหตุ    |
|-----|---|--------------------------------------|----------------------|------|--------------|------------|-------------|
| 1   | เมื่อพร้อมดับไฟเพื่อปฏิบัติงาน 09.00 น.                           |                                      |                      |      |              |            |             |
| 2   | SYA10R-01   | Normal                               | Nonreclosing, ALT    |      | ทยค.         |            | บ้านปากแซง  |
| 3   | Dis SYA10   | สับ                                  | ปลด(ใช้โหลดบัสเตอร์) |      | ทยค.         | DIS        | บ้านนายกมัน |
| 4   | แจ้งผู้ควบคุมงาน Test ไฟ Short Ground จุด G1                      |                                      |                      |      |              |            |             |
| 5   | แจ้งผู้ควบคุมงาน Test ไฟ Short Ground จุด G2                      |                                      |                      |      |              |            |             |
| 6   | SYA10R-01   | Nonreclosing, ALT                    | Normal               |      | ทยค.         |            | บ้านปากแซง  |
| 7   | แจ้งการดับไฟให้ผู้ควบคุมงานทราบ แล้วแจ้งผู้ควบคุมให้ปฏิบัติงานได้ |                                      |                      |      |              |            |             |
|     | สิ้นสุด Switching ช่วงแรก   |                                      |                      |      |              |            |             |
| 8   | เมื่อปฏิบัติงานแล้วเสร็จพร้อมจ่ายไฟ                               |                                      |                      |      |              |            |             |
| 9   | SYA10R-01   | Normal                               | Nonreclosing, ALT    |      | ทยค.         |            | บ้านปากแซง  |
| 10  | แจ้งผู้ควบคุมงานปลด Short Ground จุด G1                           |                                      |                      |      |              |            |             |
| 11  | แจ้งผู้ควบคุมงานปลด Short Ground จุด G2                           |                                      |                      |      |              |            |             |
| 12  | Dis SYA10   | ปลด                                  | สับ                  |      | ทยค.         | DIS        | บ้านนายกมัน |
| 13  | SYA10R-01   | Nonreclosing, ALT                    | Normal               |      | ทยค.         |            | บ้านปากแซง  |
|     | สิ้นสุด Switching   |                                      |                      |      |              |            |             |

บ้านเขาช้าง

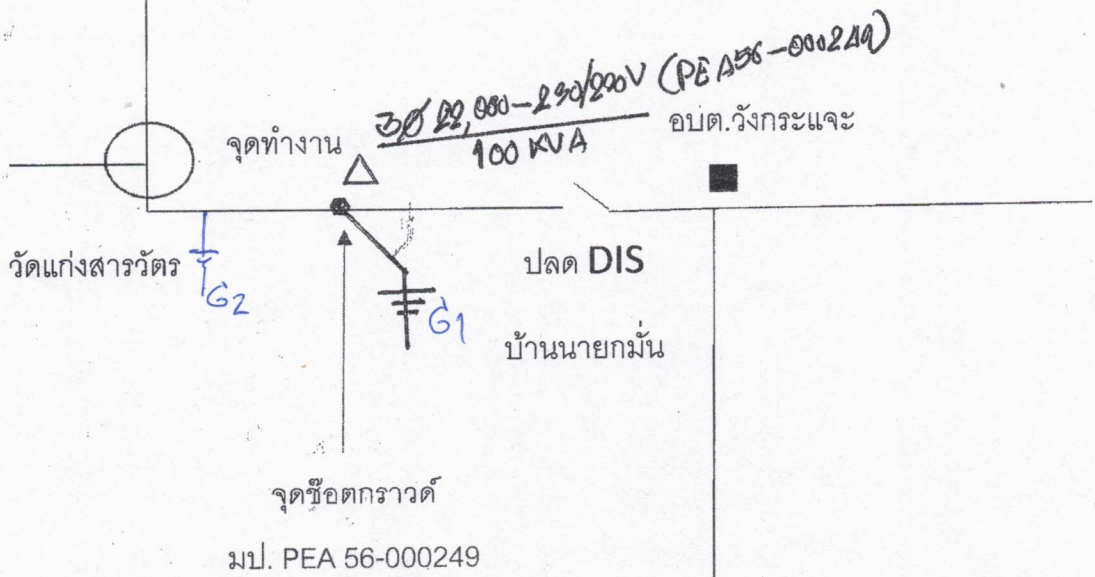

R ตั้ง manual  
10R-01