



การไฟฟ้าส่วนภูมิภาค
PROVINCIAL ELECTRICITY AUTHORITY

Switching Deadline

11/07/67

เลขที่ ..ภ.๓.อท.(ปบ).๒๕๓๙/๒๕๖๗.....
ชื่อผู้รับ นายพัทธนันท์ พิชิตสุวรรณกุล.....
ชื่อผู้ส่ง นายอารุณ จรดล.....

วันที่.....๕ กรกฎาคม ๒๕๖๗.....
ตำแหน่ง ..อก.ปบ.(ก๓).....
ตำแหน่ง ..ผจก.กฟอ.อุททอง.....

ด้วยการไฟฟ้า อุททอง จะขอตัดไฟเพื่อปฏิบัติงาน ปรับปรุงระบบจำหน่าย บริเวณ ไลน์โรงโมอินทรี ตามแผนผังสังเขปแนบจำนวน...๒ แผ่น ดังนี้

ที่	ฟีดเดอร์	วัน/เดือน/ปี	ตั้งแต่ เวลา	ถึง เวลา	ลักษณะงานที่ ปฏิบัติ/บริเวณ	จาก	ถึง	ผู้ควบคุมงาน
๑.	F10 (UTG)	11 ก.ค. 2567	08.30	16.30	ปรับปรุงระบบ จำหน่าย บริเวณ ไลน์โรงโมอินทรี	Dis UTG10S-03 ปากทางเข้า โรงโมเพรพลอยดี	จุดตัด DDE บริเวณ โรงโมอินทรี พิกัด 14.342665,99.8386265	นายจกมล โพธิกุล ช.บ.กฟอ.อุททอง โทร.๐๘๕-๒๖๖๘๘๙๑๙

พื้นที่ที่มีผู้ใช้ไฟได้รับผลกระทบ(ไฟดับ).....

ผู้ประสานงานการดับไฟ ชื่อ...นายจกมล โพธิกุล ตำแหน่ง...ช.บ.ปบ.....โทร ๐๘๕-๒๖๖๘๘๙๑๙

พื้นที่ ที่ขอตัดไฟปฏิบัติงานมีสายเคเบิลใยแก้วนำแสงของ กฟภ. (หากมีโอกาสชำรุด ผศส.กรส.(ก๓) จะไปตรวจสอบก่อนปฏิบัติงาน)

๑. มีสายเคเบิลใยแก้วนำแสง ๑.๑ มีโอกาสชำรุด ๑.๒ ไม่มีโอกาสชำรุด
๒. ไม่มีสายเคเบิลใยแก้วนำแสง

(นายอารุณ จรดล)
ผจก.กฟอ.อุททอง

ตำแหน่ง

สำหรับแผนกควบคุมการจ่ายไฟ (ผคฟ.) กฟภ.๓

เรียน อก.ปบ.(ก๓)

ผคฟ. พิจารณาแล้วเห็นควร

อนุมัติให้ดับไฟตามคำขอข้อ 1 ฟีดเดอร์ UTG10 จาก UTG10S-03 ถึง จุดตัด DDE โรงโมอินทรี
ในวันที่ 11 ก.ค. 67 ตั้งแต่เวลา 08:30 น. ถึง 16:30 น. ตามใบสั่งทำสวิตซ์ซึ่งเลขที่ 938/67

อนุมัติให้ดับไฟตามคำขอข้อ..... ฟีดเดอร์..... จาก..... ถึง.....
ในวันที่..... ตั้งแต่เวลา..... น. ถึง..... น. ตามใบสั่งทำสวิตซ์ซึ่งเลขที่.....

พนักงานศูนย์ฯ นาย อภิชาติ ทอระย้อย ประสานงานการขอตัดไฟกับ นางดวงกมล โพธิกุล

(นายอภิชาติ ทอระย้อย)
ผจก.กฟอ.อุททอง

สำหรับผู้อนุมัติ

ที่ ก.๓ กปบ.(คฟ.)

เรียน ผจก. กฟอ.อุททอง

อก.บช.(ก๓),

อก.ว.ว.(ก๓)

ผจก.....(สถานี.....)

เพื่อทราบ และจัดพนักงานเข้าปฏิบัติงานร่วมกับศูนย์ฯ นครปฐม
ตั้งแต่วันที่..... น. เป็นต้นไป จนกว่างานจะแล้วเสร็จ

อนุมัติ และแจ้ง จป. เพื่อตรวจสอบความปลอดภัย
พร้อมทั้งลงข้อมูลแจ้งแผนดับไฟลงใน www.pea.co.th

(นายเลอพงศ์ แก่นจันทร์)

รท.ปบ.(ก๓) ปฏิบัติงานแทน อก.ปบ.(ก๓)

ใบสั่งทำสวิตชิง

1. สถานที่ทำงาน	โรงโมอินทรี (UTG10)		
2. กำหนดวันที่ทำงาน	11 ก.ค. 67	ระหว่าง	08.30 น. ถึง 16.30 น.
3. ผู้ขอทำงาน	กฟอ.อทง.	งานที่ทำ	ปรับปรุงระบบจำหน่าย ตามใบขอปฏิบัติงาน 938/67
4. เตรียมการสวิตชิงโดย	นายมนเฑาะ ทอญยอย		วันที่ 10 กรกฎาคม 2567
5. ตรวจสอบสวิตชิงโดย			วันที่ 10 กรกฎาคม 2567
6. อนุมัติสวิตชิงโดย			วันที่ 10 กรกฎาคม 2567
7. สั่งทำสวิตชิงโดย	1. นายพิภพพร,น.ส.สุภัชชา,นายขุนทอง,นายศักดิ์สิทธิ์,นายพนิต (กะ1 00.00 น. - 08.00 น.) 2. นายศุภสวัสดิ์,นายอนุสรณ์,นายธนิต,นายวรรณพงษ์,นายมนเฑาะ (กะ2 08.00 น. - 16.00 น.) 3. นายจิรวัดณ์,นายวัฒนา,นายพิชชา,นายวิรัช,นายอมร (กะ3 16.00 น. - 24.00 น.)		

ที่	รหัสอุปกรณ์	สภาพอุปกรณ์ ปกติก่อน ดำเนินการ	ดำเนินการ	เวลา	ผู้ดำเนินการ	ผู้สั่งการ	หมายเหตุ
1	ตรวจสอบอุปกรณ์ป้องกันและอุปกรณ์ตัดตอนก่อนทำสวิตชิง						
2	แจ้ง กฟอ.อทง. ให้ บ.ทองสัมพันธ์(วงจรUTG10) หยุดการขนานไฟ						
3	UTG-TP1	"OLTC" Auto	"OLTC" Manual		UTG		-
4	UTG-TP2	"OLTC" Auto	"OLTC" Manual		UTG		-
5	UTG04VB-01	"ON" Auto Reclose	"OFF" Auto Reclose		UTG		-
6	UTG10VB-01	"ON" Auto Reclose	"OFF" Auto Reclose		UTG		-
7	ย้ายโหลด วงจร UTG10 บางส่วนไปรับไฟจาก วงจร UTG04						
8	UTGBVB-01	ปลด	สับ		UTG		ขนานบัส
9	DIS ชค. UTG4-UTG10	ปลด	สับ		อทง.		ปากทางโรงโมอินทรีนครหลวง
10	UTG10S-03	สับ	ปลด(ใช้โหลดบัสเตอร์)		อทง.		ปากทางเข้าโรงโมเพลลอยดี
11	UTGBVB-01	สับ	ปลด		UTG		ขนานบัส
12	เมื่อพร้อมตัด DDE และปลด PG Clamp เวลา 08.30 น.						
13	แจ้ง กฟอ.อทง. ดำเนินการไลน์โหลดหม้อแปลงตั้งแต่จุดตัด DDE บริเวณโรงโมอินทรีจำกัด - UTG10S-03 ออกทั้งหมด						
14	หลังจาก กฟอ.อทง. ดำเนินการไลน์โหลดหม้อแปลงตั้งแต่จุดตัด DDE บริเวณโรงโมอินทรี จำกัด - UTG10S-03 ออกทั้งหมดแล้วเสร็จ						
15	แจ้ง กฟอ.อทง. ให้ขอทไลน์กระแสเข้าดำเนินการตัด DDE บริเวณโรงโมอินทรี จำกัด ออกทั้งสามเฟส						
16	หลังจาก กฟอ.อทง. ให้ขอทไลน์กระแสเข้าดำเนินการตัด DDE บริเวณโรงโมอินทรี จำกัด ออกทั้งสามเฟส แล้วเสร็จ						
17	แจ้ง กฟอ.อทง. ให้ขอทไลน์กระแสเข้าดำเนินการปลด PG Clamp บริเวณปากทางเข้าโรงโมเพลลอยดี ออกทั้งสามเฟส						
18	หลังจาก กฟอ.อทง. ให้ขอทไลน์กระแสเข้าดำเนินการปลด PG Clamp บริเวณปากทางเข้าโรงโมเพลลอยดี ออกทั้งสามเฟสแล้วเสร็จ						
19	แจ้งพื้นที่ไฟดับให้ กฟอ.อทง. ทราบ						
20	แจ้ง กฟอ.อทง. Test ไฟดับแล้วทำการ Short Ground จุด G1						
21	แจ้ง กฟอ.อทง. Test ไฟดับแล้วทำการ Short Ground จุด G2						
22	แจ้ง กฟอ.อทง.ลงข้อมูลใน WE SAFE ก่อนปฏิบัติงาน						
23	แจ้ง กฟอ.อทง..ปฏิบัติงานได้						
24	UTG-TP1	"OLTC" Manual	"OLTC" Auto		UTG		-
25	UTG-TP2	"OLTC" Manual	"OLTC" Auto		UTG		-
26	UTG04VB-01	"OFF" Auto Reclose	"ON" Auto Reclose		UTG		-
27	UTG10VB-01	"OFF" Auto Reclose	"ON" Auto Reclose		UTG		-
สิ้นสุด Switching ช่วงเช้า							
28	หลังจาก กฟอ.อทง. แจ้งปฏิบัติงานแล้วเสร็จพร้อมจ่ายไฟกลับสภาพปกติ						
29	ตรวจสอบอุปกรณ์ป้องกันและอุปกรณ์ตัดตอนก่อนทำสวิตชิง						
30	UTG-TP1	"OLTC" Auto	"OLTC" Manual		UTG		-

ที่	รหัสอุปกรณ์	สภาพอุปกรณ์ ปกติก่อน ดำเนินการ	ดำเนินการ	เวลา	ผู้ดำเนินการ	ผู้สั่งการ	หมายเหตุ
31	UTG-TP2	"OLTC" Auto	"OLTC" Manual		UTG		-
32	UTG04VB-01	"ON" Auto Reclose	"OFF" Auto Reclose		UTG		-
33	UTG10VB-01	"ON" Auto Reclose	"OFF" Auto Reclose		UTG		-
34	แจ้ง กฟอ.อทง.ทำการปลด Short Ground จุด G1						
35	แจ้ง กฟอ.อทง.ทำการปลด Short Ground จุด G2						
36	แจ้ง กฟอ.อทง. ให้ฮอทไลน์กระเช้าดำเนินการจี้ม PG Clamp บริเวณปากทางเข้าโรงโม่เพชรพลอยดี เข้าทั้งสามเฟส						
37	หลังจาก กฟอ.อทง. ให้ฮอทไลน์กระเช้าดำเนินการจี้ม PG Clamp บริเวณปากทางเข้าโรงโม่เพชรพลอยดี เข้าทั้งสามเฟสแล้วเสร็จ						
38	แจ้ง กฟอ.อทง. ให้ฮอทไลน์กระเช้าดำเนินการเชื่อม DDE บริเวณโรงโม่อินทรีย์ จำกัด เข้าทั้งสามเฟส						
39	หลังจาก กฟอ.อทง. ให้ฮอทไลน์กระเช้าดำเนินการเชื่อม DDE บริเวณโรงโม่อินทรีย์ จำกัด เข้าทั้งสามเฟส แล้วเสร็จ						
40	แจ้ง กฟอ.อทง. ดำเนินการนำโหลดหม้อแปลงกลับคืน						
41	ย้ายโหลด วงจร UTG10 บางส่วนกลับคืนจาก วงจร UTG04						
42	UTGBVB-01	ปลด	สับ		UTG		ขนานบัส
43	UTG10S-03	ปลด	สับ		อทง.		ปากทางเข้าโรงโม่พลอยดี
44	DIS ชด. UTG4-UTG10	สับ	ปลด(ใช้โหลดบัสเตอร์)		อทง.		ปากทางโรงโม่หินนครหลวง
45	UTGBVB-01	สับ	ปลด		UTG		ขนานบัส
46	แจ้ง กฟอ.อทง. ให้ บ.ทองสัมพันธ์(วงจรUTG10)ขนานไฟได้ปกติ						
47	UTG-TP1	"OLTC" Manual	"OLTC" Auto		UTG		-
48	UTG-TP2	"OLTC" Manual	"OLTC" Auto		UTG		-
49	UTG04VB-01	"OFF" Auto Reclose	"ON" Auto Reclose		UTG		-
50	UTG10VB-01	"OFF" Auto Reclose	"ON" Auto Reclose		UTG		-
	สิ้นสุด Switching ทั้งหมด						

แผนผังงานดับไฟ ปรับปรุงระบบจำหน่าย ไลต์โรงโมเอินทรี ก่อนดับไฟ

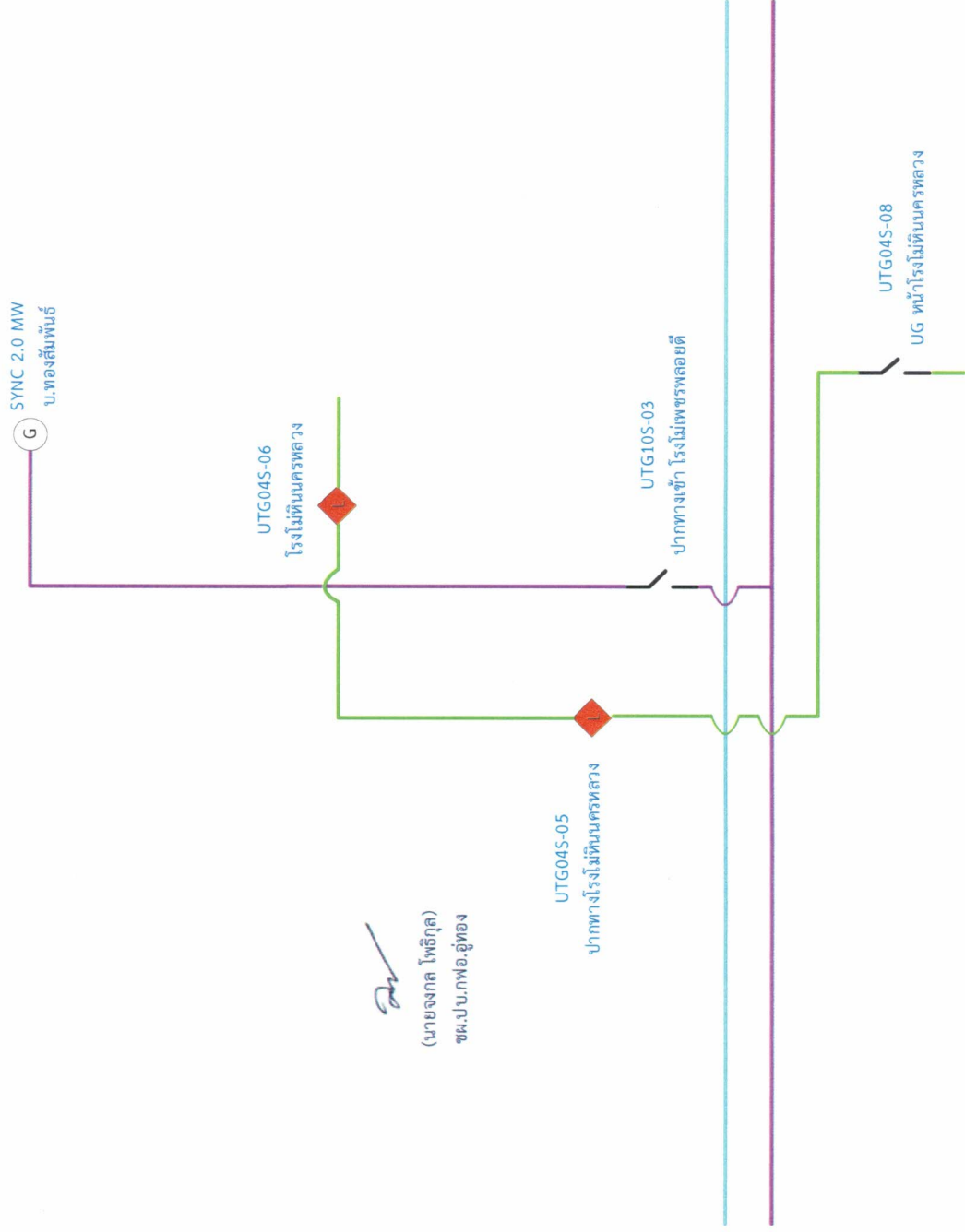



(นายจงกล โพธิ์กุล)
ชน.ป.บ.กฟอ.อุทธร

แผนผังงานดับไฟ ปรับปรุงระบบจำหน่าย

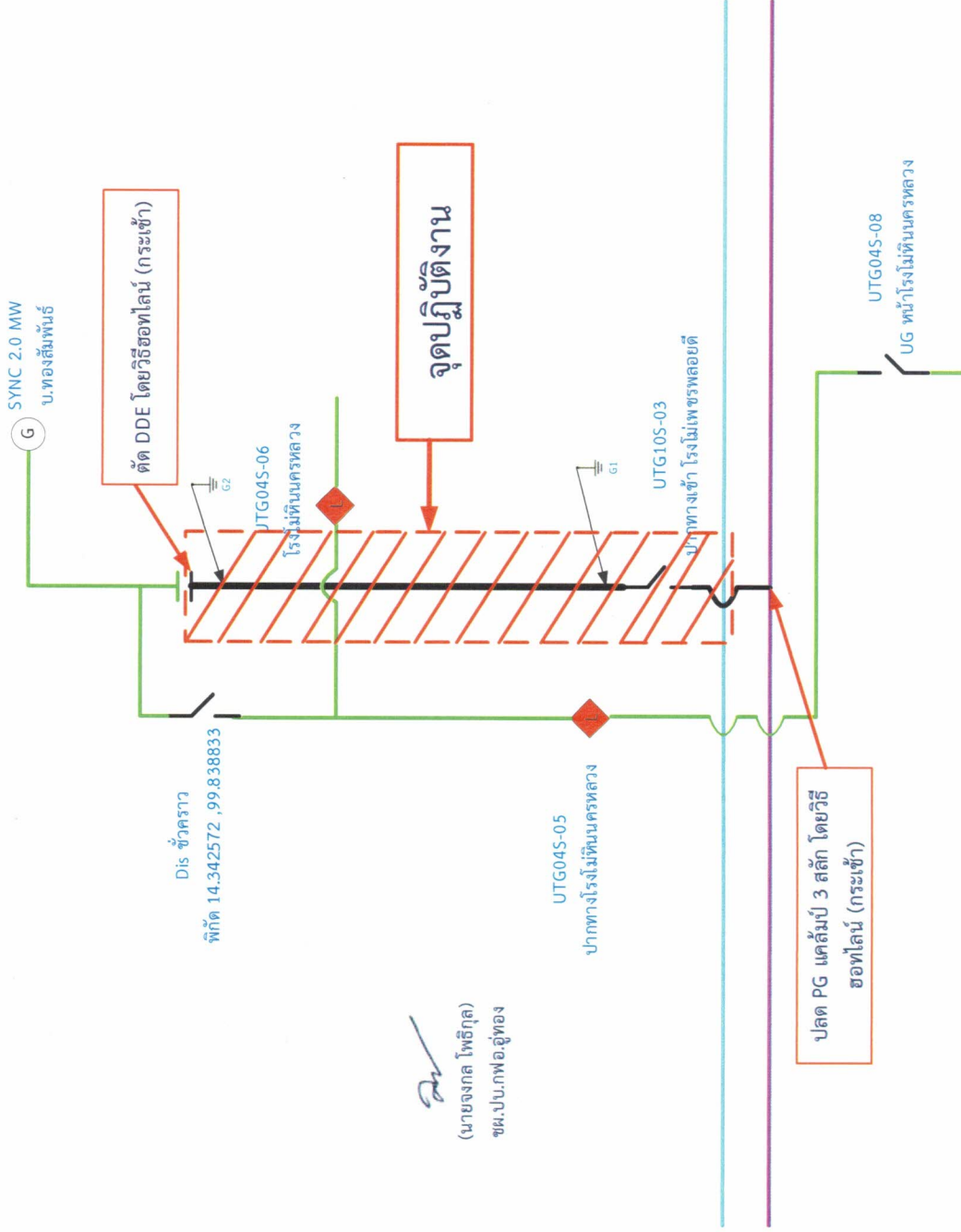
ไลน์โรงโมอินทรี หลังดับไฟ



(นายจنگกต โพธิ์กุล)
ชน.ป.บ.กฟอ.อุททอง