

switching deadline
16 ก.ค. 64



การไฟฟ้าส่วนภูมิภาค
PROVINCIAL ELECTRICITY AUTHORITY

เลขที่	ก.๓ ดมข ๕๐๖/๒๕๖๔	วันที่	๕ กรกฎาคม ๒๕๖๔
ชื่อผู้รับ	นายกภัทพงษ์ วงษ์พันธุ์ท่า	ตำแหน่ง	อ.ก.บ.บ.(ก.๓)
ชื่อผู้ส่ง	นายสมเจตน์ ณะวังจุก	ตำแหน่ง	ผจก.กฟส.อ.ดมข.

ด้วยการไฟฟ้าส่วนภูมิภาค.....จะขอตัดไฟเพื่อปฏิบัติงานในระบบจำหน่ายแรงสูง สถานี.....ตามแผนผังสังเขปแนบ จำนวน.....แผ่น ดังนี้

ที่	พิดเคอร์	วัน/เดือน/ปี	ตั้งแต่เวลา	ถึงเวลา	ลักษณะงานที่ปฏิบัติ/บริเวณ	จาก	ถึง	ผู้ควบคุมงาน
๑.	DMA๐๒	๒๑ ก.ค. ๖๔	๐๙.๐๐ น.	๑๖.๐๐ น.	เปิด DDE และจุดจุ่มข้ามทางเพื่อย้ายเสา ๑๒.๒๐ ม. และ SF๖ รหัส DMA๐๒S-๑๒	DDE คลองลำทราย	จุดจุ่มแรงสูงข้ามทาง	นายประสานประสพผล

พื้นที่ที่มีผู้ใช้ไฟได้รับผลกระทบ(ไฟดับ).....ไม่มีผลกระทบกับผู้ใช้ไฟ.....

ผู้ประสานงานการดับไฟ ชื่อ.....นายชุกเกียรติ มาลาคำ.....ตำแหน่ง.....พชง.(ท).....โทร.....๐๙๘-๔๘๗๕๑๘๖.....

พื้นที่ ที่ขอตัดไฟปฏิบัติงานมีสายเคเบิลใยแก้วนำแสงของ กฟก. (หากมีโอกาสชำรุด ผดส.กรส.(ก.๓) จะไปตรวจสอบก่อนปฏิบัติงาน)

๑. มีสายเคเบิลใยแก้วนำแสง ๑.๑ มีโอกาสชำรุด ๑.๒ ไม่มีโอกาสชำรุด
 ๒. ไม่มีสายเคเบิลใยแก้วนำแสง

(.....นายสมเจตน์ ณะวังจุก.....)

ตำแหน่ง.....ผจก.กฟส.อ.ดมข.....

สำหรับแผนกควบคุมการจ่ายไฟ (ผคฟ.) กฟก.๓
เรียน อ.ก.บ.บ.(ก.๓)

ผคฟ. พิจารณาแล้วเห็นควร

อนุมัติให้ตัดไฟตามคำขอชื่อ.....พิดเคอร์ DMA๒ จาก DDE ของกฟส.อ.ดมข. จุดจุ่ม PS ลำหมก
ในวันที่ ๒๑ ก.ค. ๖๔ ตั้งแต่เวลา ๐๙.๐๐ น. ถึง ๑๖.๐๐ น. ตามใบสั่งทำสวิตซ์ซึ่งเลขที่ ๙๕๑

อนุมัติให้ตัดไฟตามคำขอชื่อ.....พิดเคอร์.....จาก.....ถึง.....
ในวันที่.....ตั้งแต่เวลา.....น. ถึง.....น. ตามใบสั่งทำสวิตซ์ซึ่งเลขที่.....

พนักงานศูนย์ นาย.....พชง. กิ่งประจักษ์.....ประสานงานการขอตัดไฟกับ.....นายชุกเกียรติ มาลาคำ

๑๑ ก.ค. ๖๔

สมพร อ้นดีเขตารกิจ
(๐๙๖.๗ แทน ผคฟ.)

สำหรับผู้อนุมัติ

ที่ ก.๓ ก.บ.บ.(คฟ.)
เรียน ผจก.....น.ร.อ.อ.อ.

อ.ก.บ.ช.(ก.๓), อ.ก.ว.ว.(ก.๓)

อนุมัติ และแจ้ง จป. เพื่อตรวจสอบความปลอดภัย
พร้อมทั้งส่งข้อมูลแจ้งแผนดับไฟลงใน www.pea.co.th

ขั้นตอนการสวิตซ์ซึ่ง.....๒.....แผ่น
แผนผังแนบ.....๑.....แผ่น
ผจก.....(สถานี.....)

เพื่อทราบ และจัดพนักงานเข้าปฏิบัติงานร่วมกับศูนย์ นครปฐม
ตั้งแต่วันที่.....น. เป็นต้นไป จนกว่างานจะแล้วเสร็จ

(นายเลอพงศ์ แก่นจันทร์)

ร.ก.บ.บ.(ก3) ปฏิบัติงานแทน อ.ก.บ.บ.(ก3)

ใบสั่งทำสวิตชิง

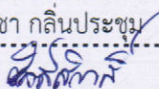
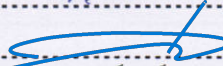
1. สถานที่ทำงาน	บริเวณแยกลำทหาร				
2. กำหนดวันที่ทำงาน	21 ก.ค. 64	เวลา	09.00 น.	ถึง	16.00 น.
3. ผู้ขอทำงาน	กฟส.๑๖๗	งานที่ทำ	ย้ายเสาแรงสูง	ตามใบขอปฏิบัติงาน	951/2564
4. เตรียมการสวิตชิงโดย	นายพิชชา กลิ่นประทุม			วันที่	12 กรกฎาคม 2564
5. ตรวจสอบสวิตชิงโดย				วันที่	12 กรกฎาคม 2564
6. อนุมัติสวิตชิงโดย				วันที่	12 กรกฎาคม 2564
7. สั่งทำสวิตชิงโดย	<ol style="list-style-type: none"> 1. นายสรวุฒิ, นายมงคล, นายศักดิ์สิทธิ์, นายอมร (กะ1 00.00 น. - 08.00 น.) 2. นายเพชรรัตน์, นายพิชชา, นายณัฐกาญจน์, นายสามารถ (กะ2 08.00 น. - 16.00 น.) 3. นายนครินทร์, นายอนุสรณ์, นายธนิต, นายมโนช (กะ3 16.00 น. - 24.00 น.) 				

ที่	รหัสอุปกรณ์	สภาพอุปกรณ์ ปกติก่อน ดำเนินการ	ดำเนินการ	เวลา	ผู้ดำเนินการ	ผู้สั่งการ	หมายเหตุ
1	ตรวจสอบอุปกรณ์ป้องกันและตัดตอน ก่อนทำการสวิตชิง						
2	ตรวจสอบ DMA2S-12 SF6 แยกลำทหาร ให้อยู่สถานะ OFF และ ล็อคคาน						
3	เมื่อ Hotline พร้อมตัด DDE						
4	DMA02R-02	Normal	Nonreclosing		ดมข.		R ตลาดด้านมะขามเตี้ย
5	DMA06R-03	Normal	Nonreclosing		ดมข.		R AVR.วัดทุ่งศาลาประชารธรรม
6	แจ้งชุด Hotline กระเช้า ทำการปลด DDE โลင်း DMA 2 บริเวณ สะพานลำทหาร ออกทั้ง 3 เฟส ได้ (ตามแผนผังแนบ) ไม่มีโหลด						
7	หลังจากชุด Hotline กระเช้า ทำการปลด DDE โลင်း DMA 2 บริเวณ สะพานลำทหาร ออกทั้ง 3 เฟส แล้วเสร็จ						
8	แจ้งชุด Hotline กระเช้า ทำการปลด จุดจัม PG โลင်း DMA 6 บริเวณ แยกลำทหาร ออกทั้ง 3 เฟส ได้ (ตามแผนผังแนบ) ไม่มีโหลด						
9	หลังจากชุด Hotline กระเช้า ทำการปลด จุดจัม PG โลင်း DMA 6 บริเวณ แยกลำทหาร ออกทั้ง 3 เฟส แล้วเสร็จ						
10	แจ้งพื้นที่ไฟดับให้หน่วยงานรับทราบ						
11	แจ้งหน่วยงานเทสไฟ ซ็อตกราวด์ จุด G1						
12	แจ้งหน่วยงานเทสไฟ ซ็อตกราวด์ จุด G2						
13	DMA02R-02	Nonreclosing	Normal		ดมข.		R ตลาดด้านมะขามเตี้ย
14	DMA06R-03	Nonreclosing	Normal		ดมข.		R AVR.วัดทุ่งศาลาประชารธรรม
15	แจ้งชุดปฏิบัติงานทำงานได้						
สิ้นสุด Switching ช่วงเช้า							
16	เมื่อชุดปฏิบัติงาน ทำงานแล้วเสร็จพร้อมจ่ายไฟ						
17	DMA02R-02	Normal	Nonreclosing		ดมข.		R ตลาดด้านมะขามเตี้ย
18	DMA06R-03	Normal	Nonreclosing		ดมข.		R AVR.วัดทุ่งศาลาประชารธรรม
19	แจ้งหน่วยงาน ปลดซ็อตกราวด์ จุด G1						
20	แจ้งหน่วยงาน ปลดซ็อตกราวด์ จุด G2						
21	เมื่อพร้อมจ่ายไฟ						

แผนดับไฟแยกถ้ำทหาร วงจร ฟีดเดอร์ 2
 เพื่อย้ายเสา 12.20 ม. และย้าย SF6 รหัส DMA02S-12
 วันที่ 21 ก.ค. 64

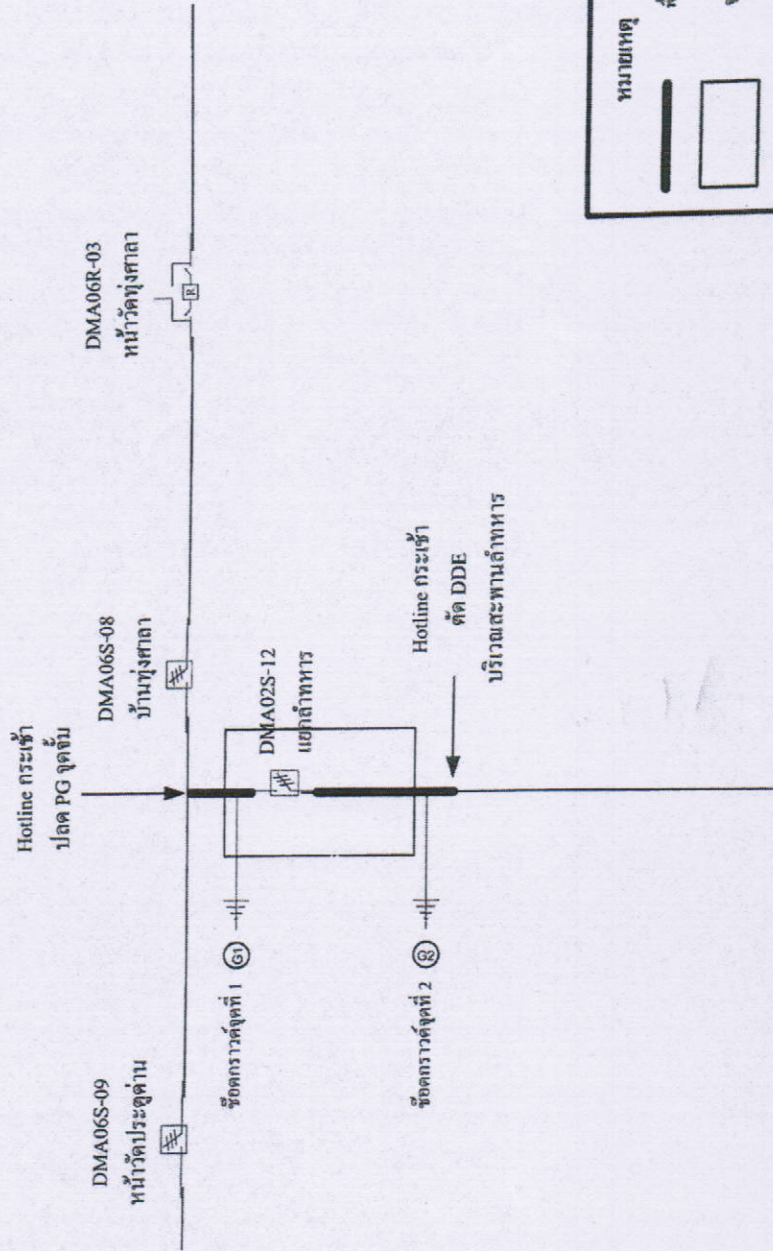

หมายเหตุ

- พื้นที่โหม่ง
- จุดปฏิบัติงาน
- จุด Short Ground