



การไฟฟ้าส่วนภูมิภาค

เลขที่ ก.๓.กพส.(ปบ) ๑๗๗ / ๒๕๖๔  
ชื่อผู้รับ นายภัทพงษ์ วงษ์พันธ์ุฑ  
ชื่อผู้ส่ง นายสุเทพ หอยสังข์ทอง

Switching Deadline  
21 ก.ค. 64

วันที่ ๙ กรกฎาคม ๒๕๖๔  
ตำแหน่ง อ.ก.ปบ.(ก.๓)  
ตำแหน่ง รจก.(ท) ปฏิบัติงานแทน ผจก.กฟอ.กำแพงแสน

ด้วยการไฟฟ้า อ.กำแพงแสน จะขอตัดไฟเพื่อปฏิบัติงาน ปรับปรุงระบบจำหน่าย พิดเตอร์ ๓ สถานีไฟฟ้า, กำแพงแสน ตามแผนผังสังเขปแนบ จำนวน ๑ แผน ดังนี้

ที่	พิดเตอร์	วัน/เดือน/ปี	ตั้งแต่เวลา	ถึงเวลา	ลักษณะงานที่ปฏิบัติ/บริเวณ	จาก	ถึง	ผู้ควบคุมงาน
๑	KSA03	24 ก.ค. 64	08.00 น.	17.00 น.	พาดสาย SAC 185 จำนวน 0.8 วงจร-กม.	SF6 ชั่วคราว หน้าบ้านมงคล	SF6 ชั่วคราว หน้าวัดดอนเตาอิฐ	นางธนาเดช ติชยคุณกุล พง.๗ ผจก.
๒								
๓								
๔								

พื้นที่ที่มีผู้ใช้ไฟได้รับผลกระทบ(ไฟดับ) ๑. สระสีม.

ผู้ประสานงานการดับไฟ ชื่อ นายศักดิ์กรินทร์ จิตติขานนท์ ตำแหน่ง พง.๖ โทร. ๐๘๑-๕๕๒๕๕๖

พื้นที่ ที่ขอตัดไฟปฏิบัติงานมีสายเคเบิลใยแก้วนำแสงของ กฟผ. (หากมีโอกาสชำรุด ผคส.กรส.(ก.๓) จะไปตรวจสอบก่อนปฏิบัติงาน)

๑.  มีสายเคเบิลใยแก้วนำแสง ๑.๑  มีโอกาสชำรุด ๑.๒  ไม่มีโอกาสชำรุด  
๒.  ไม่มีสายเคเบิลใยแก้วนำแสง

(นายสุเทพ หอยสังข์ทอง)  
ตำแหน่ง รจก.(ท) ปฏิบัติงานแทน  
ผจก.กฟอ.กำแพงแสน

สำหรับแผนควบคุมการจ่ายไฟ (ผคฟ.) กฟผ.๓  
เรียน อ.ก.ปบ.(ก.๓)

ผคฟ. พิจารณาแล้วเห็นควร

อนุมัติให้ดับไฟตามคำขอชื่อ 1 พิดเตอร์ KSA03 จาก SF6 หน้าบ้านมงคล ถึง SF6 หน้าวัดดอนเตาอิฐ  
ในวันที่ 24 ก.ค. 64 ตั้งแต่เวลา 08.00 น. ถึง 17.00 น. ตามใบสั่งทำสวิตชิงเลขที่ 952

อนุมัติให้ดับไฟตามคำขอชื่อ พิดเตอร์ จาก ถึง  
ในวันที่ ตั้งแต่เวลา น. ถึง น. ตามใบสั่งทำสวิตชิงเลขที่

พนักงานศูนย์ฯ นาย อ.ก.ปบ.๖ ประสานงานการขอตัดไฟกับ นายศักดิ์กรินทร์ จิตติขานนท์  
11 ก.ค. 64

สมพร ชินดีเกษตรกิจ  
( รจก. 7 แทน นพ.อ.พ.)

สำหรับผู้อนุมัติ

ที่ ก.๓ กปบ.(คฟ.)

เรียน ผจก. กฟอ.กำแพงแสน

อก.บข.(ก.๓), อก.วว.(ก.๓)

อนุมัติ และแจ้ง จป. เพื่อตรวจสอบความปลอดภัย  
พร้อมทั้งลงข้อมูลแจ้งแผนดับไฟลงใน www.pea.co.th

ขั้นตอนการสวิตชิง 2 แผน  
แผนผังแนบ 1 แผน

ผจก. (สถานี -)

เพื่อทราบ และจัดพนักงานเข้าปฏิบัติงานร่วมกับศูนย์ฯ นครปฐม  
ตั้งแต่เวลา น. เป็นต้นไป จนกว่างานจะแล้วเสร็จ

(นายเลอพงศ์ แก่นจันทร์)

ร.ก.ปบ.(ก3) ปฏิบัติงานแทน อ.ก.ปบ.(ก3)

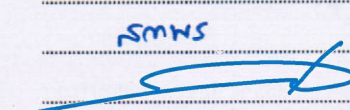

## ใบสั่งทำสวิตชิง

1. สถานที่ทำงาน	บริเวณหน้าบ้านมงคล - หน้าวัดดอนเตาอิฐ					
2. กำหนดวันที่ทำงาน	24 ก.ค. 64	ระหว่าง	08.00 น.	ถึง	17.00	น.
3. ผู้ขอทำงาน	กฟอ.กฟส.	งานที่ทำ	พาดสายแรงสูง	ตามใบขอปฏิบัติงาน		952/64
4. เตรียมการสวิตชิงโดย	นายอมร โมกขพันธ์			วันที่	12 กรกฎาคม 2564	
5. ตรวจสอบสวิตชิงโดย				วันที่	12 กรกฎาคม 2564	
6. อนุมัติสวิตชิงโดย				วันที่	12 กรกฎาคม 2564	
7. สั่งทำสวิตชิงโดย	1. นายนครินทร์, นายอนุสรณ์, นายธนิต, นายมโนช 2. นายฤกษ์ณะศักดิ์, นายขุนทอง, นายศุภสวัสดิ์, นายพนิต 3. นายเพชรรัตน์, นายณัฐกาญจน์, นายพิชชา, นายสามารถ			(กะ1 00.00 น. - 08.00 น.) (กะ2 08.00 น. - 16.00 น.) (กะ3 16.00 น. - 24.00 น.)		

ที่	รหัสอุปกรณ์	สภาพอุปกรณ์ ปกติก่อน ดำเนินการ	ดำเนินการ	เวลา	ผู้ดำเนินการ	ผู้สั่งการ	หมายเหตุ
1	ตรวจสอบสถานะอุปกรณ์และสวิตชิงตัดตอน ก่อนทำการย้ายโหลด						
2	KS-KT1A	"OLTC" Auto	"OLTC" Manual		EGAT	-	-
3	KS-KT2A	"OLTC" Auto	"OLTC" Manual		EGAT	-	-
4	KSA03VB-01	"ON" Auto Reclose	"OFF" Auto Reclose		KSA	-	L = -3.66 MW
5	KSA09VB-01	"ON" Auto Reclose	"OFF" Auto Reclose		KSA	-	L = 2.13 MW
6	ย้ายโหลด KSA3 ฝาก KSA9						
7	KSABVB-01	ปลด	สับ		KSA	-	ขนานบัส
8	KSA03S-23	ปลด	สับ		กฟส.		DIS ชาลีณารีสอร์ท
9	SF6 ชั่วคราว.	สับ	ปลด, ล็อคคาน		กฟส.		SF6 หน้าวัดดอนเตาอิฐ
10	KSABVB-01	สับ	ปลด		KSA	-	ขนานบัส
11	เมื่อพร้อมดับไฟปฏิบัติงาน เวลา 08.00 น.						
12	SF6 ชั่วคราว..	สับ	ปลด, ล็อคคาน		กฟส.		SF6 หน้าบ้านมงคล
13	แจ้งผู้ควบคุมงาน Test ไฟ Short Ground จุด G1 (ชื่อ.....)						
14	แจ้งผู้ควบคุมงาน Test ไฟ Short Ground จุด G2 (ชื่อ.....)						
15	แจ้งการดับไฟ ให้ผู้ควบคุมงานรับทราบและแจ้งผู้ควบคุมให้ปฏิบัติได้						
16	KS-KT1A	"OLTC" Manual	"OLTC" Auto		EGAT	-	-
17	KS-KT2A	"OLTC" Manual	"OLTC" Auto		EGAT	-	-
18	KSA03VB-01	"OFF" Auto Reclose	"ON" Auto Reclose		KSA	-	-
19	KSA09VB-01	"OFF" Auto Reclose	"ON" Auto Reclose		KSA	-	-
สิ้นสุด Switching ช่วงเช้า							
20	เมื่อปฏิบัติงานเสร็จแล้ว พร้อมรับการจ่ายไฟ						
21	KS-KT1A	"OLTC" Auto	"OLTC" Manual		EGAT	-	-
22	KS-KT2A	"OLTC" Auto	"OLTC" Manual		EGAT	-	-
23	KSA03VB-01	"ON" Auto Reclose	"OFF" Auto Reclose		KSA	-	-



ที่	รหัสอุปกรณ์	สภาพอุปกรณ์ ปกติก่อน ดำเนินการ	ดำเนินการ	เวลา	ผู้ดำเนินการ	ผู้สั่งการ	หมายเหตุ
24	KSA09VB-01	"ON" Auto Reclose	"OFF" Auto Reclose		KSA		- -
25	แจ้งผู้ควบคุมงานปลด Short Ground จุด G1 (ชื่อ.....)						
26	แจ้งผู้ควบคุมงานปลด Short Ground จุด G2 (ชื่อ.....)						
27	จ่ายไฟคืนสู่ระบบ						
28	SF6 ชั่วคราว..	ปลด, ล็อคคาน	สับ		กพส.		SF6 หน้าบ้านมงคล
29	ย้ายโหลด KSA3 คืนจาก KSA9						
30	KSABVB-01	ปลด	สับ		KSA		- ขนานบัส
31	SF6 ชั่วคราว.	ปลด, ล็อคคาน	สับ		กพส.		SF6 หน้าวัดดอนเตาอิฐ
32	KSA03S-23	สับ	ปลด(ใช้โหลดบัสเตอร์)		กพส.		DIS ชาลีณารีสอร์ท
33	KSABVB-01	สับ	ปลด		KSA		- ขนานบัส
34	KS-KT1A	"OLTC" Manual	"OLTC" Auto		EGAT		- -
35	KS-KT2A	"OLTC" Manual	"OLTC" Auto		EGAT		- -
36	KSA03VB-01	"OFF" Auto Reclose	"ON" Auto Reclose		KSA		- -
37	KSA09VB-01	"OFF" Auto Reclose	"ON" Auto Reclose		KSA		- -
สิ้นสุด Switching ทั้งหมด							



# สถานการณจ่ายไฟตอนปฏิบัติงาน

24 กรกฎาคม 2564

จุดที่ปฏิบัติงาน

พื้นที่ดับไฟ

จุด Short Ground

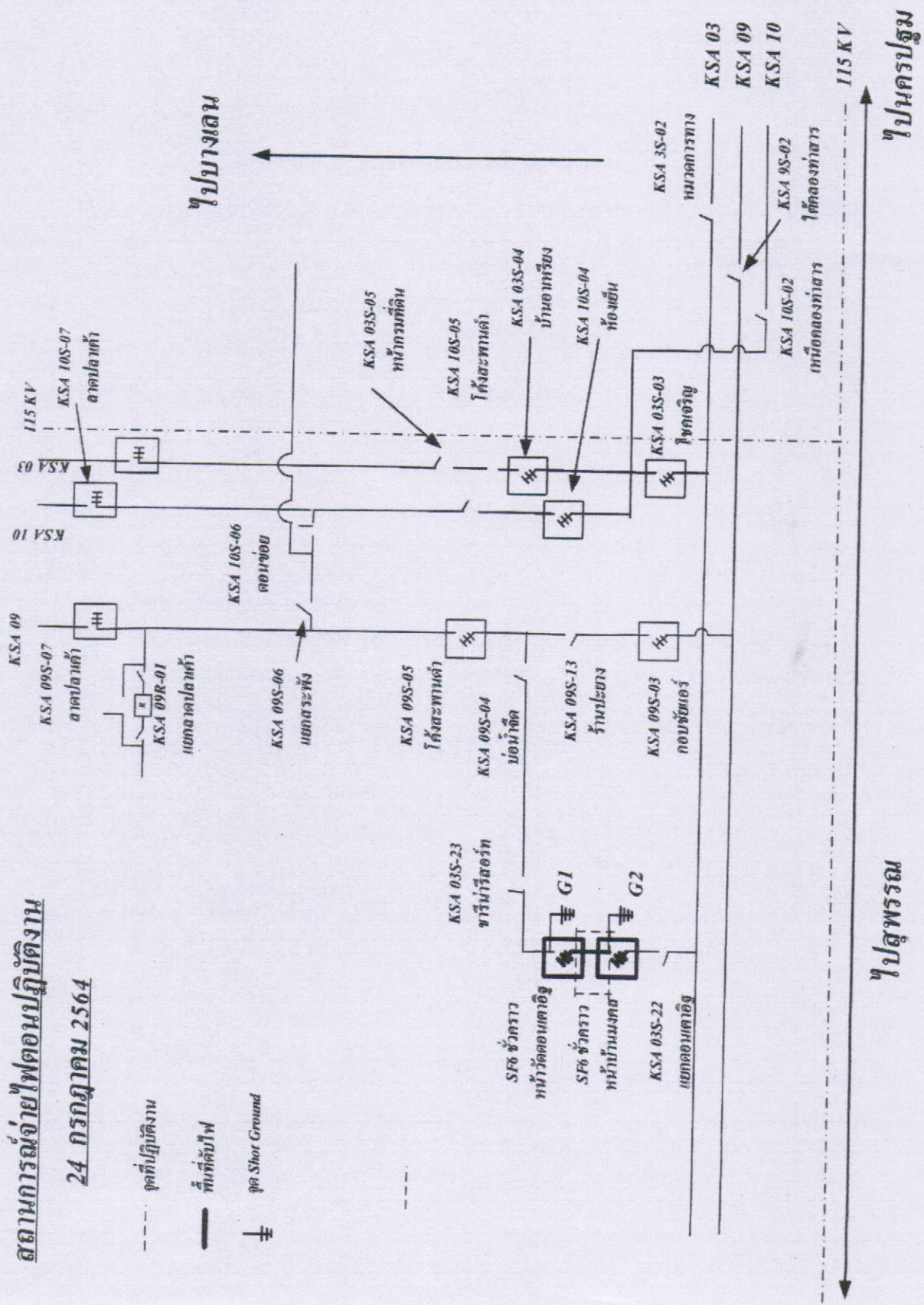





**การไฟฟ้าส่วนภูมิภาค**  
PROVINCIAL ELECTRICITY AUTHORITY

จาก พงศ.กฟอ.กำแพงแสน  
เลขที่ ก.๓ กพส.กส.

ถึง ทผ.กส.กฟอ.กำแพงแสน  
วันที่ ๐๗ กรกฎาคม ๒๕๖๔

เรื่อง ขออนุมัติดับกระแสไฟฟ้าเพื่อปฏิบัติงานปรับปรุงฯ

เรียน ทผ.กส.กฟอ.กำแพงแสน

ตามที่ กฟอ.กำแพงแสน ได้มอบหมายให้ข้าพเจ้านายธนาเดช ดิษยคุณกุล เป็นผู้ดำเนินการงานปรับปรุงฯ แยกบ้านคอนเดาอิฐ-วัดคอนเดาอิฐ จำกัด หมายเลขงาน P-TDD๐๒.๓-I-KPNIA.๐๐๐๔ ตามอนุมัติเลขที่ ก.๓ กพส.(ปบ.)-๗๗๗/๖๒ ลว. ๒๐.๐๓.๒๐๑๙

เนื่องจากการดำเนินการดังกล่าว จำเป็นต้องดับกระแสไฟฟ้าเพื่อความปลอดภัยในการปฏิบัติงานตามวันและเวลา ดังต่อไปนี้

ระบบ	สถานที่ดับไฟ	วัน /เดือน/ปี	จากเวลา	ถึงเวลา
๒๒ KVA	(๑) ปลด SF๖ ชั่วคราว เลยกเข้าบ้านช่างมงคลถึง SF๖ ชั่วคราววัดคอนเดาอิฐ เพื่อทำการปักเสาพาดสาย	๒๔ ก.ค.๖๔	๐๘.๐๐ น.	๑๗.๐๐ น.
	(๒) ปลด LT สวิตช์ หน้าหน้าเข้าหม้อแปลงฝั่งขวามือ (Pea ๔๕-๐๐๑๒๒๔ / ๑๐๐ Kva)			

ทั้งนี้เวลาดังกล่าวเป็นเวลาดำเนินการเท่านั้น ไม่รวมเวลาตัดจ่ายกระแสไฟฟ้า (SWITCHING) โดยการปฏิบัติงานครั้งนี้ขอให้ชุดปฏิบัติงานของ ผบป. เป็นผู้ตัดจ่ายกระแสไฟฟ้าและหากปฏิบัติงานแล้วเสร็จเร็วกว่ากำหนดจะแจ้งให้ทราบ เพื่อดำเนินการจ่ายกระแสไฟฟ้าก่อนกำหนดเวลาต่อไป  
จึงเรียนมาเพื่อโปรดพิจารณาอนุมัติให้ต่อไปด้วย

เรียน ผจก.กฟอ.กพส.

ผกส.ได้ตรวจสอบงานดังกล่าว จำเป็น  
ต้องดับไฟ เพื่อความปลอดภัยในการปฏิบัติงาน  
จึงเรียนมาเพื่อโปรดพิจารณาอนุมัติ

( นายสมบัติ ชำสุวรรณ์ )  
ทผ.กส.กฟอ.กำแพงแสน

(ลงชื่อ)   
(นายธนาเดช ดิษยคุณกุล )  
พงศ.๗ กฟอ.กำแพงแสน

**อนุมัติ**

-ผ.ปบ.ดำเนินการ  
(นรชสุเมท หอยสังข์ทอง)  
รจก.(ท) ปฏิบัติงานแทน  
ผจก.กฟอ.กำแพงแสน ๗ ก.ค. ๒๕๖๔

บันทึกการปฏิบัติงาน

ดับกระแสไฟฟ้าเวลา.....น. ลงชื่อ.....  
ช่างควบคุมงานแจ้งงานแล้วเสร็จเวลา.....น. ลงชื่อ.....  
กฟพ.หน้างานจ่ายกระแสไฟฟ้าเวลา.....น. ลงชื่อ.....