



การไฟฟ้าส่วนภูมิภาค  
PROVINCIAL ELECTRICITY AUTHORITY

# Switching Deadline

17/07/67

เลขที่ ก.ต นช.(ปป) ๑๕๖๑ /๒๕๖๗ วันที่ ๙ กรกฎาคม ๒๕๖๗  
 ชื่อผู้รับ นายพัทธนันท์ พิชิตสุวรรณชล ตำแหน่ง อ.ก.นบ.(ก๓)  
 ชื่อผู้ส่ง นายวณภูมิ บำรุงศรี ตำแหน่ง ร.จก.(ท) ปฏิบัติงานแทน ผจก.กฟส.นครชัยศรี

ด้วยการไฟฟ้า กฟส.นครชัยศรี จะขอตัดไฟเพื่อปฏิบัติงานปรับปรุงระบบจำหน่ายสถานีไฟฟ้านครชัยศรี.๒ ตามแผนผังส่งแบบแนบ จำนวน ๓ แผ่น ดังนี้

ที่	ฟีดเดอร์	วัน/เดือน/ปี	ตั้งแต่ เวลา	ถึงเวลา	ลักษณะงานที่ ปฏิบัติ/บริเวณ	จาก	ถึง	ผู้ควบคุมงาน
1.	NCB02	20 ก.ค. 67	08.30	17.00	ย้ายแนวระบบจำหน่าย / โคงบ้านหัวไผ่	- DIS ชค. โคงหัวไผ่	- SF6 ชค. โรงเรียนวัดศรีชะทอง	นายสุรสิทธิ์ เส็งสาย ชผ.กส. กฟส.นช 081-9958608

พื้นที่ที่มีผู้ใช้ไฟได้รับผลกระทบ(ไฟดับ) ชุมชนบริเวณบ้านหัวไผ่, อนามัยศรีชะทอง และชุมชนวัดศรีชะทอง

ผู้ประสานงานการดับไฟ ชื่อ นางสาวพัฒนสุดา พงษ์เผ่า ตำแหน่งวคก.๔ ผ.บ.กฟส.นครชัยศรี โทร. ๐๘๕-๓๖๑๔๒๐๓

พื้นที่ ที่ขอตัดไฟปฏิบัติงานมีสายเคเบิลใยแก้วนำแสงของ กฟผ. (หากมีโอกาสชำรุด ผคส.กตส.(ก๓) จะไปตรวจสอบก่อนปฏิบัติงาน)

๑.  มีสายเคเบิลใยแก้วนำแสง ๑.๑  มีโอกาสชำรุด ๑.๒  ไม่มีโอกาสชำรุด  
 ๒.  ไม่มีสายเคเบิลใยแก้วนำแสง

( นายวณภูมิ บำรุงศรี )  
 ตำแหน่ง ร.จก.(ท) ปฏิบัติงานแทน  
 ผจก.กฟส.นครชัยศรี  
 ๙ กรกฎาคม ๒๕๖๗

สำหรับแผนกควบคุมการจ่ายไฟ (ผคฟ.) กฟภ.๓

เรียน อก.ปบ.(ก๓)

ผคฟ. พิจารณาแล้วเห็นควร

อนุมัติให้ดับไฟตามคำขอข้อ 180 พิดเดอร์ NCB2 จาก นิรชน ไร่แก้ว ถึง รฟค. รร. 910017-ท๙  
ในวันที่ 20 ก.ค. 67 ตั้งแต่เวลา 09:30 น. ถึง 16:30 น. ตามใบสั่งทำสวิตซ์หมายเลขที่ 965/67

อนุมัติให้ดับไฟตามคำขอข้อ \_\_\_\_\_ พิดเดอร์ \_\_\_\_\_ จาก \_\_\_\_\_ ถึง \_\_\_\_\_  
ในวันที่ \_\_\_\_\_ ตั้งแต่เวลา \_\_\_\_\_ น. ถึง \_\_\_\_\_ น. ตามใบสั่งทำสวิตซ์หมายเลขที่ \_\_\_\_\_  
พนักงานศูนย์ฯ นาย วรินทร์ ทอวิชัย ประธานงานการขอดับไฟกับ ร.ค.ไฟฟ้านครหลวง พวช.ได้  
11 ก.ค. 67

  
(นาย จิรวิทย์ แก้วชัยนิต)  
อ.ค.๖ แทน ข.ผ.คฟ.

สำหรับผู้อนุมัติ

ที่ ก.๓ กปบ.(คฟ)

เรียน ผจก. กฟภ.๓

อก.บช.(ก๓), อก.วว.(ก๓)

อนุมัติ และแจ้ง จป. เพื่อตรวจสอบความปลอดภัย

พร้อมทั้งลงข้อมูลแจ้งแผนดับไฟลงใน [www.pea.co.th](http://www.pea.co.th)

ขั้นตอนการสวิตซ์ 1 แผ่น

แผนผังแนบ 3 แผ่น

ผจก. \_\_\_\_\_ (สถานี \_\_\_\_\_)

เพื่อทราบ และจัดพนักงานเข้าปฏิบัติงานร่วมกับศูนย์ฯ  
นครปฐม ตั้งแต่เวลา \_\_\_\_\_ น. เป็นต้นไป จนกว่างาน  
จะแล้วเสร็จ

  
(นาย เลอพงศ์ แก่นจันทร์)  
ร.ค.ปบ.(ก๓) ปฏิบัติงานแทน อ.ค.ปบ.(ก๓)

## ใบสั่งทำสวิตชิง

1. สถานที่ทำงาน	โคงบ้านหัวไผ่(NCB02)						
2. กำหนดวันที่ทำงาน	20 ก.ค. 67	ระหว่าง	08.30 น.	ถึง	17.00	น.	
3. ผู้ขอทำงาน	กฟส.นช.	งานที่ทำ	ย้ายแนวระบบจำหน่าย	ตามใบขอปฏิบัติงาน	965/67		
4. เตรียมการสวิตชิงโดย		นายมนอช ทองย้อย		วันที่	11 กรกฎาคม 2567		
5. ตรวจสอบสวิตชิงโดย				วันที่	11 กรกฎาคม 2567		
6. อนุมัติสวิตชิงโดย				วันที่	11 กรกฎาคม 2567		
7. สั่งทำสวิตชิงโดย		1. นายนครินทร์, น.ส.พิชชา, นายณัฐภาณุจัน, นายสุธี, นายสามารถ			(กะ1 00.00 น. - 08.00 น.)		
		2. นายจิรวัดน์, นายวัฒนา, นายพิชชา, นายวีรวิษฐ์, นายอมร			(กะ2 08.00 น. - 16.00 น.)		
		3. นายพิรภัทร, น.ส.สุภัชชา, นายขุนทอง, นายศักดิ์สิทธิ์, นายพนิต			(กะ3 16.00 น. - 24.00 น.)		

ที่	รหัสอุปกรณ์	สภาพอุปกรณ์ ปกติก่อน ดำเนินการ	ดำเนินการ	เวลา	ผู้ดำเนินการ	ผู้สั่งการ	หมายเหตุ
1	ตรวจสอบอุปกรณ์ป้องกันและอุปกรณ์ตัดตอนก่อนทำสวิตชิง						
2	NCB02VB-01	"ON" Auto Reclose	"OFF" Auto Reclose		NCB		-
3	เปลี่ยนแปลงทางจ่ายไฟ NCB02						
4	NCB02S-09	ปลด	สับ		นช.	SF6	ธนาคาร ธกส.
5	SF6 ชค. NCB02	สับ	ปลด, ล็อคคาน		นช.	SF6	โรงเรียนวัดศรีษะทอง
6	ดับไฟ เวลา 08.30 น.						
7	DIS ชค. NCB02	สับ	ปลด(ใช้โหลดบัสเตอร์)		นช.	DIS	โคงหัวไผ่
8	แจ้งพื้นที่ไฟดับให้ กฟส.นช. ทราบ						
9	แจ้ง กฟส.นช. Test ไฟดับแล้วทำการ Short Ground จุด G1						
10	แจ้ง กฟส.นช. Test ไฟดับแล้วทำการ Short Ground จุด G2						
11	แจ้ง กฟส.นช. ลงข้อมูลใน WE SAFE ก่อนปฏิบัติงาน						
12	NCB02VB-01	"OFF" Auto Reclose	"ON" Auto Reclose		NCB		-
สิ้นสุด Switching ช่วงเช้า							
13	หลังจาก กฟส.นช. แจ้งปฏิบัติงานแล้วเสร็จพร้อมจ่ายไฟกลับสภาพปกติ						
14	ตรวจสอบอุปกรณ์ป้องกันและอุปกรณ์ตัดตอนก่อนทำสวิตชิง						
15	NCB02VB-01	"ON" Auto Reclose	"OFF" Auto Reclose		NCB		-
16	แจ้งชุดทำงานให้ทำการ ปลด Short ground จุด G1						
17	แจ้งชุดทำงานให้ทำการ ปลด Short ground จุด G2						
18	หลังจากชุดปฏิบัติงานปลด Short Ground แล้วเสร็จ พร้อมยืนยันลงข้อมูลใน Wesafe เรียบร้อยแล้ว						
19	จ่ายไฟ						
20	DIS ชค. NCB02	ปลด	สับ		นช.	DIS	โคงหัวไผ่
21	เปลี่ยนแปลงทางจ่ายไฟ NCB02						
22	SF6 ชค. NCB02	ปลด	สับ		นช.	SF6	โรงเรียนวัดศรีษะทอง
23	NCB02S-09	สับ	ปลด, ล็อคคาน		นช.	SF6	ธนาคาร ธกส.
24	NCB02VB-01	"OFF" Auto Reclose	"ON" Auto Reclose		NCB		-
สิ้นสุด Switching ทั้งหมด							

## Check List

### ขั้นตอนการปฏิบัติ กรณีขออนุมัติปฏิบัติงานโดยวิธีดับไฟฟ้าแบบระดมชุดงาน

ชื่องาน... ย้ายแนวระบบจำหน่าย.....	
สถานที่ดับไฟฟ้าเพื่อทำงาน... ชุมชนโค้งบ้านหัวไม้.....	
วันที่ดับไฟเพื่อทำงาน... ๒๐ กรกฎาคม ๒๕๖๗ เริ่มเวลา... ๐๘.๓๐ น. ...จ่ายไฟคืนเวลา... ๑๗.๐๐ น.	
หน่วยงานรับผิดชอบหลัก... การไฟฟ้าส่วนภูมิภาคสาขานครชัยศรี.....	
ชื่อผู้อำนวยการงานระดม (เจ้าของพื้นที่งานระดม ตัดสินใจแก้ไขปัญหาได้ และประสานงานดับ-จ่ายไฟฟ้า)	
ชื่อ... นายวณภูมิ บำรุงศรี ตำแหน่ง... รจก.(ท) ปฏิบัติงานแทน ผจก.กฟส.นครชัยศรี.....	
เบอร์โทรศัพท์มือถือ... ๐๘๓-๘๕๘๗๘๕๘ ชื่อเรียกขานทางวิทยุ... U-๒.....	
ชื่อช่างผู้คุมงานหลัก... นายสรสิทธิ์ เส็งสาย.....	
ตำแหน่ง... ชผ.กส. กฟส.นครชัยศรี เบอร์โทรศัพท์มือถือ... ๐๘๑-๙๙๕๖๐๘ ชื่อเรียกขานทางวิทยุ... ..	
หน่วยงานที่เข้าร่วมทำงานในวันดังกล่าว... กฟภ.....	
.....	
.....	
๑.ผู้รับผิดชอบทำหน้าที่ดับไฟฟ้า/จ่ายไฟฟ้า... น.ส.พัฒนสุดา พงษ์เผ่า วศก.๔ ผบ.กฟส.นครชัยศรี (U-๖).....	
๒.ผู้รับผิดชอบสายลงดินชั่วคราวจุดที่ ๑... โค้งหัวไม้..... ผู้รับผิดชอบ... นช.๐๔.....	
จุดที่ ๒... แยกดิน Drop..... ผู้รับผิดชอบ... นช.๐๒..... จุดที่ ๓..... ผู้รับผิดชอบ.....	
จุดที่ ๔..... ผู้รับผิดชอบ..... จุดที่ ๕..... ผู้รับผิดชอบ.....	
จุดที่ ๖..... ผู้รับผิดชอบ..... จุดที่ ๗..... ผู้รับผิดชอบ.....	
๓.ขออนุมัติแผนงานดับไฟฟ้า ตามบันทึกที่..... พร้อมแผนผัง Switching.....	
๔.แจ้งเจ้าหน้าที่ความปลอดภัย ตามบันทึกที่.....	
เจ้าหน้าที่ความปลอดภัยในวันดับไฟฟ้าทำงาน ชื่อ.....	
.....	
๕.ผลการแจ้งผู้ใช้ไฟฟ้าในพื้นที่หรือไม่	
<input checked="" type="checkbox"/> ไม่มีข้อทักท้วง <input type="checkbox"/> ข้อทักท้วง.....ราย ข้อทักท้วงคือ.....	
วิธีดำเนินการแก้ไข/ป้องกัน ข้อทักท้วง.....	
๖.ผู้อำนวยการงานระดม จัดประชุมชี้แจงมอบหมายงาน ชี้แจงวงจรที่มีไฟฟ้า และวงจรที่ดับไฟเพื่อปฏิบัติงานก่อน	
วันระดมหรือไม่	
<input type="checkbox"/> ไม่จัดประชุม เหตุผล.....	
<input checked="" type="checkbox"/> จัดประชุมแล้ว เมื่อวันที่... ๙ กรกฎาคม ๒๕๖๗ สถานที่ประชุม... ห้องประชุม ชั้น ๑.....	
รายนามผู้เข้าร่วมประชุม... รจก.(ท) , ผบ.บ., ผกส.....	
.....	
๗.ผู้อำนวยการงานระดม ได้นำชุดงานไปดูหน้างานจริง พร้อมชี้แจงจุดอันตรายก่อนถึงวันดับไฟเพื่อปฏิบัติงานหรือไม่	
<input type="checkbox"/> ไม่ชี้แจงที่หน้างาน เหตุผล.....	
<input checked="" type="checkbox"/> ได้ชี้แจงที่หน้างาน เมื่อวันที่... ๙ กรกฎาคม ๒๕๖๗.....	
.....	

#### Cm Safety CAP ๐๑

**หมายเหตุ** ผู้อำนวยการงานระดม จะต้องเป็นผู้ประสานงานดับไฟดังนี้

๑.เมื่อได้รับแจ้งจากผู้รับผิดชอบทำหน้าที่ดับไฟแล้ว ต้องสั่งการให้ผู้รับผิดชอบต่อสายดินชั่วคราวตรวจสอบ แรงดัน  
เมื่อเห็นว่าไม่มีไฟแล้ว จึงให้ต่อสายลงดินชั่วคราว เสร็จแล้วจึงสั่งการให้ชุดก่อสร้างขึ้นปฏิบัติงานได้

๒.เมื่องานเสร็จแล้ว มีหน้าที่ตรวจสอบความถูกต้อง ระเบียบร้อยของงาน เมื่อเห็นว่างานถูกต้องเรียบร้อย คนงานลง  
หมดแล้ว จึงแจ้งให้หรือถอนสายต่อลงดินชั่วคราว เมื่อหรือถอนสายต่อลงดินชั่วคราวและคนงานลงจากเสาแล้ว จึงให้  
จ่ายไฟฟ้า

(นายชลิต สีขาวขำ)

# สถานะการจ่ายไฟก่อนปฏิบัติงาน

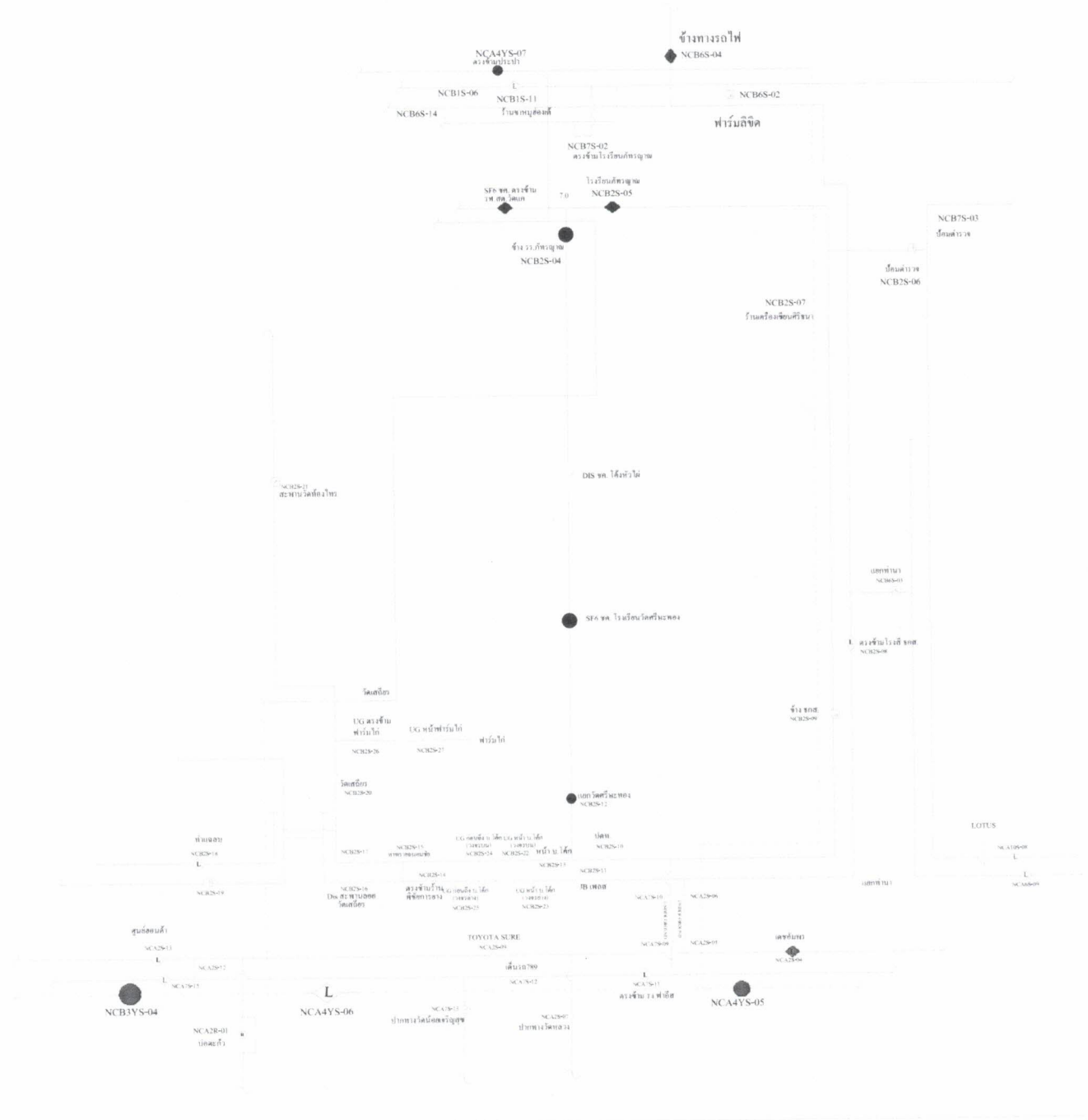

# สถานะการจ่ายไฟขณะปฏิบัติงาน

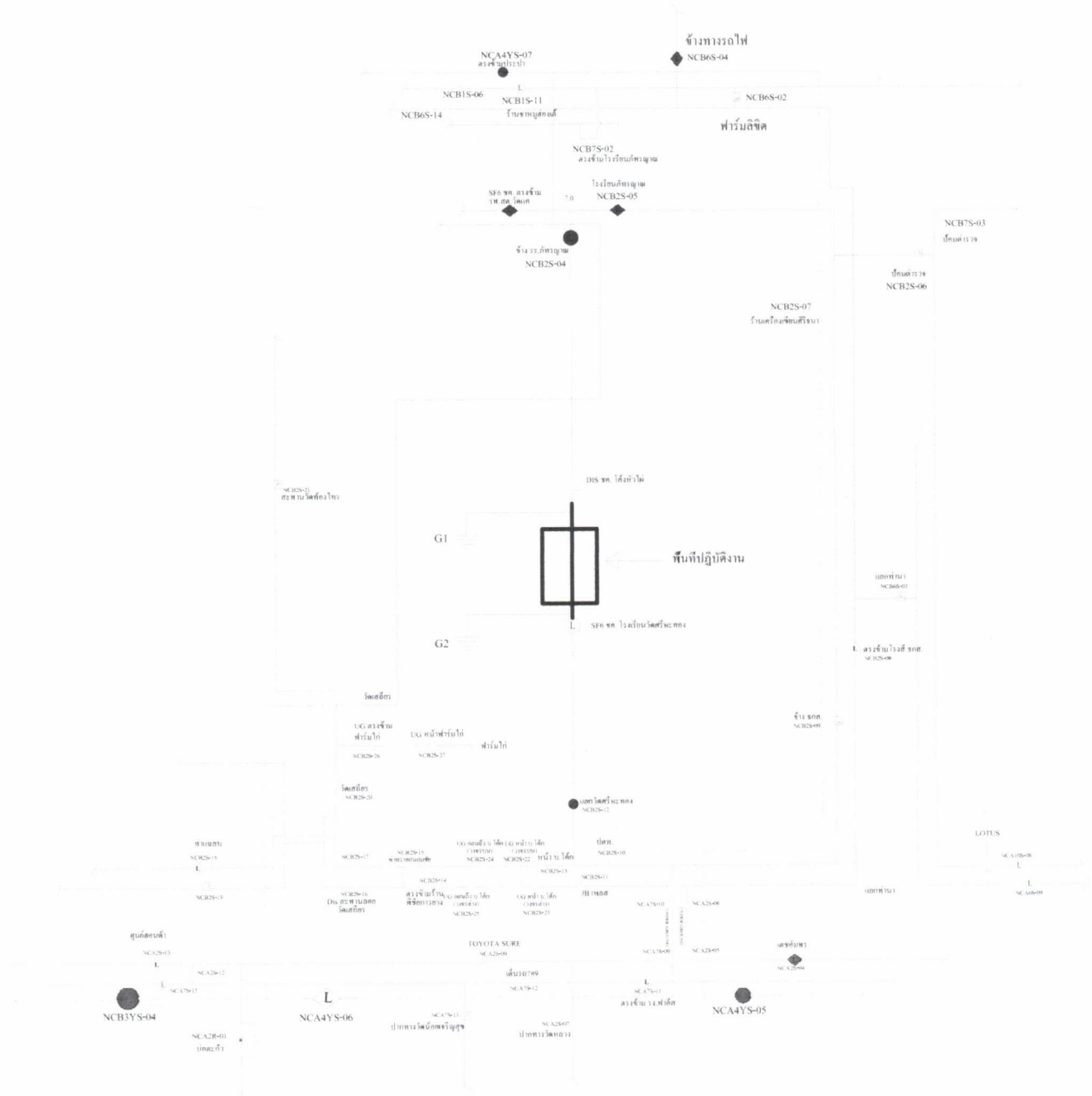

# สถานะการจ่ายไฟหลังปฏิบัติงาน

