

Switching Deadline
4 ก.ค. 64



การไฟฟ้าส่วนภูมิภาค
PROVINCIAL ELECTRICITY AUTHORITY

เลขที่ ก.๓.กพส.(ปบ) ๑๗๕๗ / ๒๕๖๔
ชื่อผู้รับ นายถนัดพงษ์ วงษ์จันทร์
ชื่อผู้ส่ง นายสุเทพ หอยสังข์ทอง

วันที่ ๓๓ กรกฎาคม ๒๕๖๔
ตำแหน่ง อ.ก.ปบ.(ก.๓)
ตำแหน่ง ร.จก.(ท) ปฏิบัติงานแทน ผจก.กฟอ.กำแพงแสน

ด้วยการไฟฟ้า อ.กำแพงแสน จะขอตัดไฟเพื่อปฏิบัติงาน ปรับปรุงระบบจำหน่าย พีดเตอร์ ๓,๙ สถานีไฟฟ้า กว.กำแพงแสน ตาม
แผนล้งล้งแบบ จำนวน ๑.๑ แผ่น ดังนี้

ที่	พีดเตอร์	วัน/เดือน/ปี	ตั้งแต่เวลา	ถึงเวลา	ลักษณะงานที่ปฏิบัติ/บริเวณ	จาก	ถึง	ผู้ควบคุมงาน
๑	KSA03	8 ส.ค. 64	08.00 น.	17.00 น.	พาดสาย SAC 185 หรือถอนสาย 185 A จำนวน 2 วงจร	KSA03S-09 บ้มนเจริญศักดิ์	Dis ชั่วคราว ตรงข้ามปตท. หนองผัก	นายศุภวิชญ์ เกาะลอย พชง.6.ผกร. กคค.ก3
๒	KSA09	8 ส.ค. 64	08.00 น.	17.00 น.	ระยะทาง 2 กม.	Dis ชั่วคราว ร้านคลาสตอล	Dis ชั่วคราว ร้านอ็อกซิเจน	
๓							KSA03S-10 แยก กม.29	

พื้นที่ที่มีผู้ใช้ไฟได้รับผลกระทบ(ไฟดับ) ต.กำแพงแสน ต.สระสี่มุม

ผู้ประสานงานการดับไฟ ชื่อ นายศุภวิชญ์ จิตติขานนท์ ตำแหน่ง พชง.๖ โทร. ๐๘๑-๙๕๗๙๙๙๖

พื้นที่ ที่ขอตัดไฟปฏิบัติงานมีสายเคเบิลใยแก้วนำแสงของ กฟภ. (หากมีโอกาสชำรุด ผดล.กรส.(ก.๓) จะไปตรวจสอบก่อนปฏิบัติงาน

๑. มีสายเคเบิลใยแก้วนำแสง ๑.๑ มีโอกาสชำรุด ๑.๒ ไม่มีโอกาสชำรุด
๒. ไม่มีสายเคเบิลใยแก้วนำแสง

(นายสุเทพ หอยสังข์ทอง)

ตำแหน่ง ร.จก.(ท) ปฏิบัติงานแทน
ผจก.กฟอ.กำแพงแสน

สำหรับแผนกควบคุมการจ่ายไฟ (ผคฟ) กฟภ.๓

เรียน อ.ก.ปบ.(ก.๓)

ผคฟ. พิจารณาแล้วเห็นควร

อนุมัติให้ตัดไฟตามคำขอข้อ 1 พีดเตอร์ KSA03 จาก KSA03S-09 ถึง DIS ต. ตบวงษ์วัง หนองผัก.
ในวันที่ 08 ก.ค. 64 ตั้งแต่เวลา 0800 น. ถึง 1700 น. ตามใบสั่งทำสวิชชิงเลขที่ 977

อนุมัติให้ตัดไฟตามคำขอข้อ ๒ พีดเตอร์ KSA09 จาก DIS ต. ธานีอ็อกซิเจน ถึง DIS ต. ธานีอ็อกซิเจน, KSA03S-10
ในวันที่ ตั้งแต่เวลา น. ถึง น. ตามใบสั่งทำสวิชชิงเลขที่

พนักงานศูนย์ นาย อดุลย์ กรณ์ศรี ประสานงานการขอตัดไฟกับ นายศุภวิชญ์ จิตติขานนท์

17 ก.ค. 64

ร.ท.พร ตันติโกศล
(วคค. 7 แทน น.ผ.คฟ)

สำหรับผู้อนุมัติ

ที่ ก.๓ กปบ.(คฟ.)

เรียน ผจก. กฟอ. กพส.

อก.บช.(ก.๓), อก.วว.(ก.๓)

อนุมัติ และแจ้ง จป. เพื่อตรวจสอบความปลอดภัย
พร้อมทั้งลงข้อมูลแจ้งแผนดับไฟลงใน www.pea.co.th

ขั้นตอนการสวิชชิง 3 แผ่น

แผนผังแนบ 1 แผ่น

ผจฟ. - (สถานี

เพื่อทราบ และจัดพนักงานเข้าปฏิบัติงานร่วมกับศูนย์ฯ นครปฐม

ตั้งแต่วันที่ น. เป็นต้นไป จนกว่างานจะแล้วเสร็จ

(นายเลอพงศ์ แก่นจันทร์)

ร.ก.ปบ.(ก3) ปฏิบัติงานแทน อ.ก.ปบ.(ก3)

ใบสั่งทำสวิตชิง

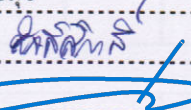
สถานที่ทำงาน	แนวถนนมาลัยแมน ตั้งแต่ ป้ายเจริญศักดิ์ - ป้าย ปตท.หนองผัก					
กำหนดวันที่ทำงาน	08/08/2564	เวลา	08.00 น.	ถึง	08/08/2564	เวลา 17.00 น.
ผู้ขอทำงาน	กฟอ.กพส.	งานที่ทำ	ปรับปรุงระบบหน่วย KSA03,09		ตามใบขอปฏิบัติงาน	977/2564
เตรียมการสวิตชิงโดย	นายมงคล ทรัพย์สุข				วันที่	18 กรกฎาคม 2564
ตรวจสอบสวิตชิงโดย					วันที่	18 กรกฎาคม 2564
อนุมัติสวิตชิงโดย					วันที่	18 กรกฎาคม 2564
สั่งทำสวิตชิงโดย	1. นายเพชรรัตน์, นายขุนทอง, นายพิชชา				(กะ1 00.00 น. - 08.00 น.)	
	2. นายฤกษ์ณะศักดิ์, นายมงคล, นายพนิต, นายอมร				(กะ2 08.00 น. - 16.00 น.)	
	3. นายสถาพร, นายธนิต, นายณัฐกาญจน์, นายสามารถ				(กะ3 16.00 น. - 24.00 น.)	

ที่	รหัสอุปกรณ์	สภาพอุปกรณ์ ปกติก่อน ดำเนินการ	ดำเนินการ	เวลา	ผู้ดำเนินการ	ผู้สั่งการ	หมายเหตุ
ตรวจสอบอุปกรณ์ป้องกันและสวิตซ์ตัดตอนภายในสถานีฯ SPO,KSA							
1	ย้ายโหลด KSA09 บางส่วนไปรับไฟจาก KSA06						
2	KSA06VB-01	"On" Auto Reclose	"Off" Auto Reclose		ศูนย์ฯ		-
3	KSA09VB-01	"On" Auto Reclose	"Off" Auto Reclose		ศูนย์ฯ		-
4	KSA03S-29	ปลด	สับ		กพส.		DIS บริษัท BJB
5	KSA03S-10	สับ	ปลด(ใช้โหลดบัสเตอร์)		กพส.		DIS กอ. ๕๑
6	ย้ายโหลด KSA03 บางส่วนไปรับไฟจาก KSA09						
7	KSA03VB-01	"On" Auto Reclose	"Off" Auto Reclose		ศูนย์ฯ		-
8	KSA09VB-01	"On" Auto Reclose	"Off" Auto Reclose		ศูนย์ฯ		-
9	KS-KT1A	"OLTC" Auto	"OLTC" Manual		ศูนย์ฯ		
10	KS-KT2A	"OLTC" Auto	"OLTC" Manual		ศูนย์ฯ		
11	KSABVB-01	ปลด	สับ		ศูนย์ฯ		
12	KSA03S-23	ปลด	สับ		กพส.		DIS ชารีนารีสอร์ท
13	KSA03S-22	สับ	ปลด(ใช้โหลดบัสเตอร์)		กพส.		DIS แยกดอนเตาอิฐ
14	ย้ายโหลด KSA03 บางส่วนไปรับไฟจาก SPO07						
15	SPO07VB-01	"On" Auto Reclose	"Off" Auto Reclose		ศูนย์ฯ		
16	SPO02VB-01	"On" Auto Reclose	"Off" Auto Reclose		ศูนย์ฯ		
17	SPO-TP1	"OLTC" Auto	"OLTC" Manual		ศูนย์ฯ		
18	KSA03S-19	ปลด	สับ		ศูนย์ฯ		SF6 บ้านท่าเสา
19	KSA09S-12	ปลด	สับ		ศูนย์ฯ		SF6 บ้านท่าเสา
20	DIS. ชั่วคราว	สับ	ปลด(ใช้โหลดบัสเตอร์)		กพส.		DIS ตรงข้ามป้าย ปตท.หนองผัก
21	SPO07VB-01	"Off" Auto Reclose	"On" Auto Reclose		ศูนย์ฯ		
22	ย้ายโหลด KSA09 บางส่วนไปรับไฟจาก SPO02						
23	SPO06VB-01	"On" Auto Reclose	"Off" Auto Reclose		ศูนย์ฯ		
24	KSA01S-10	ปลด	สับ		ศูนย์ฯ		SF6 บ่อมสำรวจการบิน
25	DIS. ชั่วคราว	สับ	ปลด(ใช้โหลดบัสเตอร์)		กพส.		DIS หน้าร้านอ็อกซิเจน

ที่	รหัสอุปกรณ์	สภาพอุปกรณ์ ปกติก่อน ดำเนินการ	ดำเนินการ	เวลา	ผู้ดำเนินการ	ผู้สั่งการ	หมายเหตุ
26	KSABVB-01	สับ	ปลด		ศุภย์		
27	KSA01S-10	สับ	ปลด		ศุภย์		SF6 บ่อมสำรวจการบิน
28	SPO07VB-01	"Off" Auto Reclose	"On" Auto Reclose		ศุภย์		
29	SPO07VB-01	"Off" Auto Reclose	"On" Auto Reclose		ศุภย์		
30	SPO02VB-01	"Off" Auto Reclose	"On" Auto Reclose		ศุภย์		
31	SPO-TP1	"OLTC" Manual	"OLTC" Auto		ศุภย์		
32	KSA06VB-01	"Off" Auto Reclose	"On" Auto Reclose		ศุภย์		-
33	KS-KT1A	"OLTC" Manual	"OLTC" Auto		ศุภย์		
34	KS-KT2A	"OLTC" Manual	"OLTC" Auto		ศุภย์		
35	เมื่อพร้อมดับไฟปฏิบัติงาน						
36	KSA09S-15	สับ	ปลด, ล็อคคาน		กพส.		SF6 หน้า บ.เครน
37	DIS. ชั่วคราว	สับ	ปลด(ใช้โหลดบัสเตอร์)		กพส.		DIS ร้านคอสตอล
38	KSA03S-09	สับ	ปลด, ล็อคคาน		กพส.		SF6 บีมเจริญศักดิ์
39	KSA09S-14	สับ	ปลด		กพส.		DIS หนองผัก
40	ตรวจสอบโหลดเบรคสวิตช์ รหัส KSA03S-30 (SF6 <i>เปลี่ยนขดลวด</i>) แสดงสถานะ Off พร้อม Lock คาน (ยังไม่พ่นรหัส)						
41	แจ้งช่างควบคุมงานทำการ Test ไฟ และ Short Ground จุด G1					กพส.	
42	แจ้งช่างควบคุมงานทำการ Test ไฟ และ Short Ground จุด G2					กพส.	
43	แจ้งช่างควบคุมงานทำการ Test ไฟ และ Short Ground จุด G3					กพส.	
44	แจ้งช่างควบคุมงานทำการ Test ไฟ และ Short Ground จุด G4					กพส.	
45	แจ้งช่างควบคุมงานทำการ Test ไฟ และ Short Ground จุด G5					กพส.	
46	แจ้งช่างควบคุมงานทำการ Test ไฟ และ Short Ground จุด G6					กพส.	
47	KSA03VB-01	"Off" Auto Reclose	"On" Auto Reclose		ศุภย์		-
48	KSA09VB-01	"Off" Auto Reclose	"On" Auto Reclose		ศุภย์		-
สิ้นสุด Switching ช่วงเช้า							
หลังจากปฏิบัติงานแล้วเสร็จ							
49	KSA03VB-01	"On" Auto Reclose	"Off" Auto Reclose		ศุภย์		
50	KSA09VB-01	"On" Auto Reclose	"Off" Auto Reclose		ศุภย์		-
51	แจ้งช่างควบคุมงานทำการปลด ชุด Short Ground จุด G1					กพส.	
52	แจ้งช่างควบคุมงานทำการปลด ชุด Short Ground จุด G2					กพส.	
53	แจ้งช่างควบคุมงานทำการปลด ชุด Short Ground จุด G3					กพส.	
54	แจ้งช่างควบคุมงานทำการปลด ชุด Short Ground จุด G4					กพส.	
55	แจ้งช่างควบคุมงานทำการปลด ชุด Short Ground จุด G5					กพส.	
56	แจ้งช่างควบคุมงานทำการปลด ชุด Short Ground จุด G6					กพส.	
57	KSA09S-14	ปลด	สับ		กพส.		DIS หนองผัก
58	DIS. ชั่วคราว	ปลด	สับ		กพส.		DIS ร้านคอสตอล
59	KSA03S-09	ปลด, ล็อคคาน	สับ		กพส.		SF6 บีมเจริญศักดิ์
60	KSA09S-15	ปลด, ล็อคคาน	สับ		กพส.		SF6 หน้า บ.เครน
61	ย้ายโหลด KSA09 บางส่วนคืนจาก KSA06						

ที่	รหัสอุปกรณ์	สภาพอุปกรณ์ ปกติก่อน ดำเนินการ	ดำเนินการ	เวลา	ผู้ดำเนินการ	ผู้สั่งการ	หมายเหตุ
62	KSA06VB-01	"On" Auto Reclose	"Off" Auto Reclose		ศูนย์ฯ		-
63	KSA03S-10	ปลด	ล๊اب		กพส.		DIS ซินทิกรีนเอนเนอร์ยี
64	KSA03S-29	ล๊اب	ปลด(ใช้โหดบัสเตอร์)		กพส.		DIS บริษัท BJB
65	ย้ายโหด KSA03 บางส่วนคืนจาก SPO07						
66	SPO07VB-01	"On" Auto Reclose	"Off" Auto Reclose		ศูนย์ฯ		
67	SPO06VB-01	"On" Auto Reclose	"Off" Auto Reclose		ศูนย์ฯ		
68	SPO02VB-01	"On" Auto Reclose	"Off" Auto Reclose		ศูนย์ฯ		
69	SPO-TP1	"OLTC" Auto	"OLTC" Manual		ศูนย์ฯ		
70	KS-KT1A	"OLTC" Auto	"OLTC" Manual		ศูนย์ฯ		-
71	KS-KT2A	"OLTC" Auto	"OLTC" Manual		ศูนย์ฯ		-
72	KSA01S-10	ปลด	ล๊اب		ศูนย์ฯ		SF6 ป้อมตำรวจการบิน
73	KSABVB-01	ปลด	ล๊اب		ศูนย์ฯ		
74	DIS. ชั่วคราว	ปลด	ล๊اب		กพส.		DIS ตรงข้ามปั้ม ปตท.หนองผัก
75	KSA03S-19	ล๊اب	ปลด		ศูนย์ฯ		SF6 บ้านท่าเสา
76	SPO07VB-01	"Off" Auto Reclose	"On" Auto Reclose		ศูนย์ฯ		
77	ย้ายโหด KSA09 บางส่วนคืนจาก SPO02						
78	DIS. ชั่วคราว	ปลด	ล๊اب		กพส.		DIS หน้าร้านอ็อกซิเจน
79	KSA01S-10	ล๊اب	ปลด		ศูนย์ฯ		SF6 ป้อมตำรวจการบิน
80	KSA09S-12	ล๊اب	ปลด		ศูนย์ฯ		SF6 บ้านท่าเสา
81	SPO07VB-01	"Off" Auto Reclose	"On" Auto Reclose		ศูนย์ฯ		
82	SPO06VB-01	"Off" Auto Reclose	"On" Auto Reclose		ศูนย์ฯ		
83	SPO02VB-01	"Off" Auto Reclose	"On" Auto Reclose		ศูนย์ฯ		
84	SPO-TP1	"OLTC" Manual	"OLTC" Auto		ศูนย์ฯ		
85	KSA06VB-01	"Off" Auto Reclose	"On" Auto Reclose		ศูนย์ฯ		
86	ย้ายโหด KSA09 บางส่วนไปรับไฟจาก KSA06						
87	KSA03S-22	ปลด	ล๊اب		กพส.		DIS แยกดอนเตาอิฐ
88	KSA03S-23	ล๊اب	ปลด(ใช้โหดบัสเตอร์)		กพส.		DIS ชารีนารีรีสอร์ท
89	KSABVB-01	ล๊اب	ปลด		ศูนย์ฯ		
90	KSA06VB-01	"On" Auto Reclose	"Off" Auto Reclose		ศูนย์ฯ		
91	KSA06VB-01	"On" Auto Reclose	"Off" Auto Reclose		ศูนย์ฯ		
92	KS-KT1A	"OLTC" Manual	"OLTC" Auto		ศูนย์ฯ		
93	KS-KT2A	"OLTC" Manual	"OLTC" Auto		ศูนย์ฯ		
สิ้นสุด Switching							

สถานการณ์จ่ายไฟฟ้าตามปฏิบัติงาน

8 สิงหาคม 2564

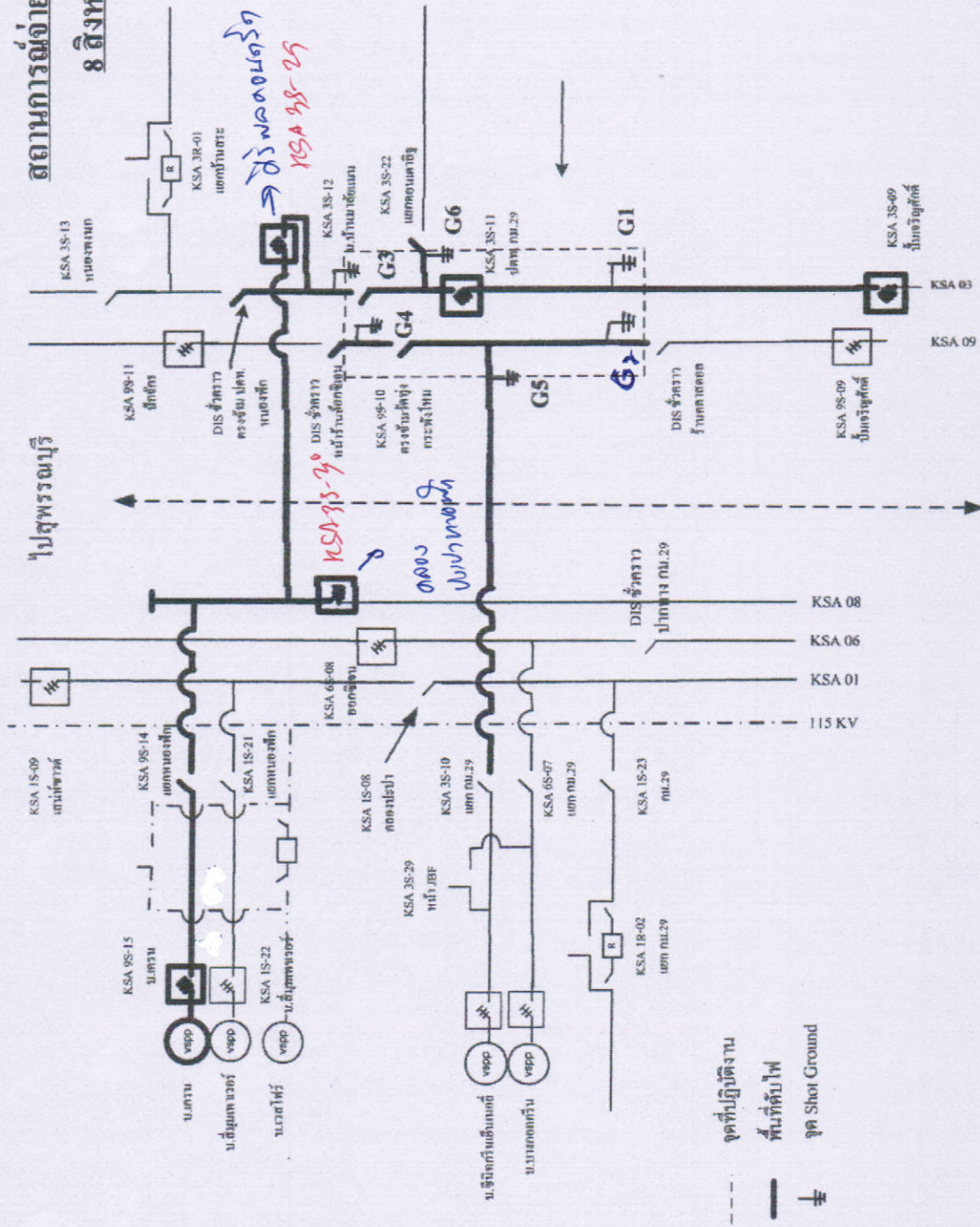

- จุดที่ปฏิบัติงาน
- พื้นที่ดับไฟ
- ⊥ จุด Shot Ground



บันทึก

การไฟฟ้าส่วนภูมิภาค
PROVINCIAL ELECTRICITY AUTHORITY

จาก	พชจ.ควบคุมงาน	ถึง	ผจก./ทผ.กส.กฟอ.กำแพงแสน
เลขที่	ก.3 กฟอ.กฟส.-	วันที่	5 กรกฎาคม 2564
เรื่อง	ขออนุมัติติดตั้งกระแสไฟฟ้าเพื่อปฏิบัติงาน บป.หน้าม.เกษตรศาสตร์ ถึง หมู่บ้านมาลัยแมน		
อ้างถึง			

เรียน ผจก./ทผ.กส.กฟอ.กำแพงแสน

ตามอนุมัติที่ ก.3 กฟส.(ปบ.) 1246/62 ลว.7พ.ค.62 ให้แผนกก่อสร้างดำเนินการปรับปรุงระบบจำหน่ายของงานปรับปรุง หน้าม.เกษตรฯ ถึง หมู่บ้านมาลัยแมน(บ้านดอน) ต.กำแพงแสน อ.กำแพงแสน จ. นครปฐม WBS. P-TDD02.3-I-KPNIA.0006 โครงการย่อย 6001034865 6001034864

ปัจจุบันกระแสไฟฟ้าได้ดำเนินการเตรียมแผนการปฏิบัติงานดังนี้

- | | | |
|-----------------------------|---------|-----------|
| 1.พาดสาย 185 SAC. (2 วงจร) | ระยะทาง | 2.500 กม. |
| 2.รีดถนนสาย 185 A. (2 วงจร) | ระยะทาง | 2.500 กม. |
| 3.ย้าย BA | จำนวน | 7 ชุด |
| 4.ย้ายหม้อแปลง 3 เฟส | จำนวน | 3 เครื่อง |
| 5.ย้ายหม้อแปลง 1 เฟส | จำนวน | 2 เครื่อง |

ในการดำเนินการและปฏิบัติงานมีการจำเป็นต้องดับกระแสไฟฟ้า แรงสูงและแรงต่ำใน วันอาทิตย์ ที่ 8 สิงหาคม 2564 ตั้งแต่เวลา 08.30 น. ถึง เวลา 17.00 น. หากดำเนินการแล้วเสร็จก่อนกำหนดจะจ่ายไฟฟ้าให้ก่อน ดังนั้นขอความอนุเคราะห์ให้ทาง กฟอ.กำแพงแสน ดำเนินการดังนี้

กฟอ.กำแพงแสน

- ดำเนินการประกาศแจ้งผู้ใช้ไฟในบริเวณดังกล่าวทราบในวัน , เวลา ตามระเบียบ

กฟอ.กำแพงแสน

- ดำเนินการ

- 1.ดับกระแสไฟฟ้า แรงสูง แรงต่ำ ตั้งแต่ หน้าหมู่บ้านมาลัยแมน ถึง แยก กม.29 (หน้าบริษัทโตโยต้า)
 - 2.ทำการต่อสายลงดินหัว-ท้ายงาน พร้อมจุด BA.ข้ามถนนต่างๆ
- จึงเรียนมาเพื่อโปรดพิจารณาดำเนินการให้ต่อไป

(นายศุภวิษณุ เกษลอย)

พชจ.5 ผจก.กค.กฟก.3

- ๕ ก.ค. ๒๕๖๔

อนุมัติตามเสนอ

(นายสุเทพ หอยสังข์ทอง)
รจก.(ท) ปฏิบัติงานแทน
ผจก กฟอ.กำแพงแสน

5 ก.ค. 64