



การไฟฟ้าส่วนภูมิภาค  
PHYSICAL ELECTRICITY AUTHORITY

เลขที่ ก.ต.ภพส.ปบ. ๑๖๕๖ / ๒๕๖๖  
ชื่อผู้รับ นายพัชร์ฉัตร พิชราสุวรรณผล  
ชื่อผู้ส่ง นายสุเทพ หอยสังข์ทอง

Switching Deadline

27 มิ.ย. 66

วันที่ ๑๙ มิถุนายน ๒๕๖๖  
ตำแหน่ง อ.ก.ปบ.(ก.๓)  
ตำแหน่ง ร.จก.(ท) ปฏิบัติงานแทน ผจก.กฟอ.กำแพงแสน

ด้วยการไฟฟ้า อ.กำแพงแสน จะขอตัดไฟเพื่อปฏิบัติงาน ปรับปรุงระบบจำหน่าย ฟีดเดอร์ ๖ สถานีไฟฟ้า อ.กำแพงแสน ตามแผนผัง  
สังเขปแนบ จำนวน ๑ แผ่น ดังนี้

ที่	ฟีดเดอร์	วัน/เดือน/ปี	ตั้งแต่เวลา	ถึงเวลา	ลักษณะงานที่ปฏิบัติ/บริเวณ	จาก	ถึง	ผู้ควบคุมงาน
๑	KSA06	28 มิ.ย.66	08.30น.	17.00 น.	พาดสาย SAC 185 1.5 วงจร-กม.	SF6 ชั่วคราว แยก ม.12 ห้วย หมอนทอง	BPB11S-12 หนองโสน	นายศุภวิชญ์ เกาะลอย พชง.6.มกร. กคค.ก3
๒								
๓								

พื้นที่ที่มีผู้ใช้ไฟได้รับผลกระทบ(ไฟดับ) ๑.ห้วยหมอนทอง

ผู้ประสานงานการดับไฟ ชื่อ นายศักดิ์รินทร์ จิตติชานนท์ ตำแหน่ง ช.ม.ปบ. โทร ๐๘๑-๙๕๒๙๙๙๖

พื้นที่ ที่ขอตัดไฟปฏิบัติงานมีสายเคเบิลใยแก้วนำแสงของ กฟท. (หากมีโอกาสชำรุด ผศ.กรส.(ก.๓) จะไปตรวจสอบก่อนปฏิบัติงาน

๑.  มีสายเคเบิลใยแก้วนำแสง ๑.๑  มีโอกาสชำรุด ๑.๒  ไม่มีโอกาสชำรุด  
๒.  ไม่มีสายเคเบิลใยแก้วนำแสง

นายสุเทพ หอยสังข์ทอง  
ร.จก.(ท) ปฏิบัติงานแทน  
ผจก.กฟอ.กำแพงแสน

สำหรับแผนควบคุมการจ่ายไฟ (ผคฟ.) กฟท.๓

เรียน อ.ก.ปบ.(ก.๓)

ผคฟ. พิจารณาแล้วเห็นควร

อนุมัติให้ดับไฟตามคำขอชื่อ 1 ฟีดเดอร์ KSA06 จาก SF6 ชุด 2.12 ถึง BPB11S-12  
ในวันที่ 2๗ มิ.ย. 66 ตั้งแต่เวลา 08.30 น. ถึง 17.00 น. ตามใบสั่งทำสวิชชิงเลขที่ 990/66

อนุมัติให้ดับไฟตามคำขอชื่อ ฟีดเดอร์ จาก ถึง  
ในวันที่ ตั้งแต่เวลา น. ถึง น. ตามใบสั่งทำสวิชชิงเลขที่

พนักงานศูนย์ฯ นาย วีรวัชร ใจงาม  
21 มิ.ย. 66  
ประสานงานการขอตัดไฟกับ

สำหรับผู้อนุมัติ

ที่ ก.๓ ก.ปบ.(คฟ)  
เรียน ผจก. กฟอ. กพส.  
อ.ก.บช.(ก.๓), อ.ก.ว.ว.(ก.๓)  
อนุมัติ และแจ้ง จป. เพื่อตรวจสอบความปลอดภัย  
พร้อมทั้งลงข้อมูลแจ้งแผนดับไฟลงใน www.pea.co.th

ขั้นตอนการสวิชชิง 1 แผ่น  
แผนผังแนบ 1 แผ่น  
ผจก. (สถานี)  
เพื่อทราบ และจัดพนักงานเข้าปฏิบัติงานร่วมกับศูนย์ฯ นครปฐม  
ตั้งแต่เวลา - น. เป็นต้นไป จนกว่างานจะแล้วเสร็จ

(นายเลอพงศ์ แก่นจันทร์)  
ร.ก.ปบ.(ก3) ปฏิบัติงานแทน อ.ก.ปบ.(ก3)

## ใบสั่งทำสวิตชิง

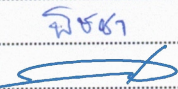
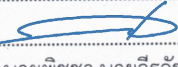
1. สถานที่ทำงาน	ม.12 ห้วยหมอนทอง ถึง หนองโสน		
2. กำหนดวันที่ทำงาน	28 มิ.ย. 66	เวลา	08.30 น. ถึง 17.00 น.
3. ผู้ขอทำงาน	กฟอ.กพส.	งานที่ทำ	บำรุงรักษาสถานี ตามใบขอปฏิบัติงาน 990/2566
4. เตรียมการสวิตชิงโดย	นายวีรวัชร เสมามิ่ง		วันที่ 21 มิถุนายน 2566
5. ตรวจสอบสวิตชิงโดย			วันที่ 21 มิถุนายน 2566
6. อนุมัติสวิตชิงโดย			วันที่ 21 มิถุนายน 2566
7. สั่งทำสวิตชิงโดย	1. นายสถาพร, นายพิชชา, นายวีรวัชร, นายอมร (กะ1 00.00 น. - 08.00 น.) 2. นายนครินทร์, นายณัฐกาญจน์, นายสุธี, นายสามารถ (กะ2 08.00 น. - 16.00 น.) 3. นายศุภสวัสดิ์, นายอนุสรณ์, นายธนิต, นายมนเฑาะ (กะ3 16.00 น. - 24.00 น.)		

ที่	รหัสอุปกรณ์	สภาพอุปกรณ์ ปกติก่อน ดำเนินการ	ดำเนินการ	เวลา	ผู้ดำเนินการ	ผู้สั่งการ	หมายเหตุ
1	ตรวจสอบอุปกรณ์ป้องกันและอุปกรณ์ตัดต่อก่อนทำสวิตชิง						
2	KSA06R-02	Normal	Nonreclosing		กพส.	R	แยกราางกระเบา
3	เมื่อพร้อมดับไฟ						
4	ตรวจสอบ KSA04S-12 DIS ม.6 หนองโสน อยู่สถานะ Open						
5	ตรวจสอบ BPB11S-12 SF6 หนองโสน อยู่สถานะ Open ล็อกคาน						
6	SF6 ชด. TMU04	ลับ	ปลด, ล็อกคาน		กพส.	SF6	ม.12 ห้วยหมอนทอง
7	แจ้งสถานะพื้นที่ไฟดับให้ผู้ควบคุมงานรับทราบ						
8	แจ้งผู้ควบคุมงาน Test ไฟ Shot Ground ทุกจุดพร้อมลงข้อมูลใน WE SAFE						
9	หลังจากผู้ควบคุมงานแจ้ง Test ไฟ Shot Ground ทุกจุดพร้อมลงข้อมูลใน WE SAFE เรียบร้อยแล้ว ให้ปฏิบัติงานได้						
10	KSA06R-02	Nonreclosing	Normal		กพส.	R	แยกราางกระเบา
** สิ้นสุดสวิตชิงช่วงเช้า **							
11	เมื่อ กฟอ.กพส. แจ้งทำงานแล้วเสร็จทั้งหมด พร้อมจ่ายไฟกลับสภาพปกติ						
12	เมื่อพร้อมจ่ายไฟ						
13	แจ้งผู้ควบคุมงาน ปลด Shot Ground ทุกจุด						
14	KSA06R-02	Normal	Nonreclosing		กพส.	R	แยกราางกระเบา
15	จ่ายไฟ						
16	SF6 ชด. TMU04	ปลด, ล็อกคาน	ลับ		กพส.	SF6	ม.12 ห้วยหมอนทอง
17	KSA06R-02	Nonreclosing	Normal		กพส.	R	แยกราางกระเบา
** สิ้นสุดสวิตชิงทั้งหมด **							

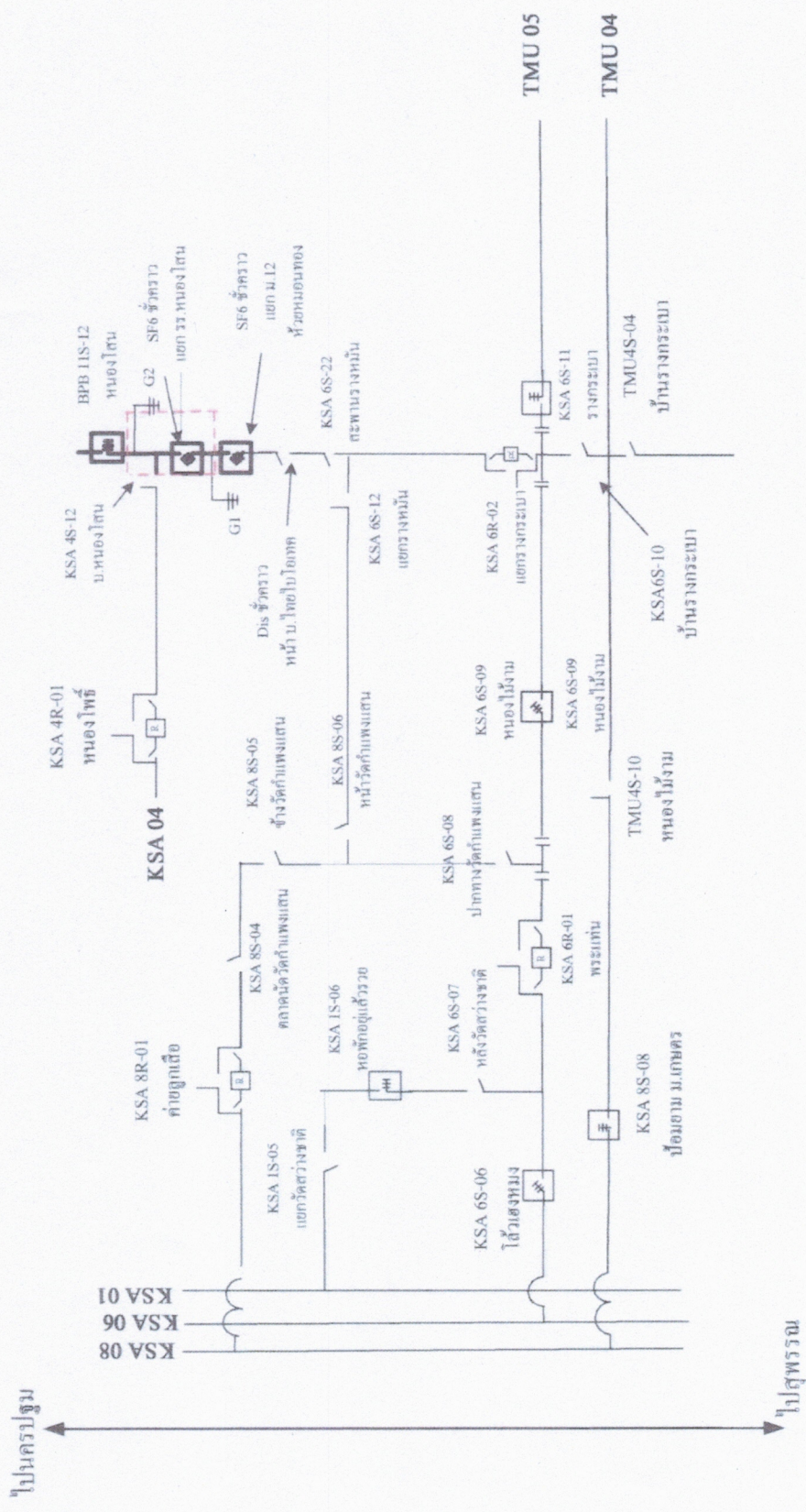

**สถานการณ์จ่ายไฟตอนปฏิบัติงาน**  
**28 มิถุนายน 2566**

จุดที่ปฏิบัติงาน  
พื้นที่ดับไฟ  
จุด Shot Ground