



การไฟฟ้าส่วนภูมิภาค  
PROVINCIAL ELECTRICITY AUTHORITY

Switching Deadline

29 ม.ค. 68

เลขที่ ก.๓ นช.(ปป) ๗๖ /๒๕๖๘ วันที่ ๙ มกราคม ๒๕๖๘  
 ชื่อผู้รับ นายพัทธนันท์ พิชิราสุวรรณชล ตำแหน่ง อภ.ปป.(ก๓)  
 ชื่อผู้ส่ง นายศาตวัต ครอบประกอบกิจ ตำแหน่ง ชจก.(ท) ปฏิบัติงานแทน ผจก.กฟส.นครชัยศรี

ด้วย กฟส.นครชัยศรี ขอตัดไฟสถานีไฟฟ้านครชัยศรี ๒ เพื่อปรับปรุงระบบจำหน่ายไฟฟ้าตามแผนผัง  
 ส่งเขปแนบ จำนวน ๓ แผ่น ดังนี้

ที่	ฟีดเดอร์	วัน/เดือน/ปี	ตั้งแต่เวลา	ถึงเวลา	ลักษณะงานที่ปฏิบัติ/บริเวณ	จาก	ถึง	ผู้ควบคุมงาน
1.	NCB03	2 ก.พ. 68	08.00	17.00	ติดตั้ง TR202/ ชุมชนวัดพุทธฯ	DIS <del>SF6</del> ชค. โรงงาน ชวานทอง	- NCB03S-04 - NCB03S-05	นายธรรมรัตน์ เตสุวรรณ พงษ.5 ผกส.นช. 086-8446662

พื้นที่ที่มีผู้ใช้ไฟได้รับผลกระทบ(ไฟดับ) ชุมชน ม.๓,๔,๕ ห้วยพลู,ชอยอู่รถเกี้ยว,หล่อเลี้ยงฟาร์ม,ม.๑ ต.ลานตากฟ้า ช่างวัดพุทธฯ

ผู้ประสานงานการดับไฟ ชื่อ นางสาวพัฒนสุดา พงษ์เฒ่า ตำแหน่งวศก.๕ ผ.ปป.กฟส.นครชัยศรี โทร. ๐๘๕-๓๖๑๔๒๐๓

พื้นที่ ที่ขอตัดไฟปฏิบัติงานมีสายเคเบิลใยแก้วนำแสงของ กฟภ. (หากมีโอกาสชำรุด ผคส.กตส.(ก๓) จะไปตรวจสอบก่อนปฏิบัติงาน)

๑.  มีสายเคเบิลใยแก้วนำแสง ๑.๑  มีโอกาสชำรุด ๑.๒  ไม่มีโอกาสชำรุด

๒.  ไม่มีสายเคเบิลใยแก้วนำแสง

๓.  พิกัดพื้นที่ดับไฟ ๓.๑ เริ่มต้น Lat ๑๓.๘๗๒๗๐๘๔ Long ๑๐๐.๒๒๘๔๓๕๔

๓.๒ สิ้นสุด Lat ๑๓.๘๖๑๗๑๓๕ Long ๑๐๐.๒๖๕๒๔๘๘

( นายศาตวัต ครอบประกอบกิจ )

ตำแหน่ง ชจก.(ท) ปฏิบัติงานแทน

ผจก.กฟส.นครชัยศรี

๙ มกราคม ๒๕๖๘

สำหรับแผนกควบคุมการจ่ายไฟ (ผคฟ.) กฟภ.๓

เรียน อก.ปบ.(ก๓)

ผคฟ. พิจารณาแล้วเห็นควร

อนุมัติให้ดับไฟตามคำขอข้อ 1 ฟีดเดอร์ NECB 3 จาก DIS ๓๕. โรงงานขนถ่ายสิ่ง NECB 35-04, 35-05  
ในวันที่ 2 มิ.ย. 68 ตั้งแต่เวลา 08.00 น. ถึง 17.00 น. ตามใบสั่งทำสวิชชิ่งเลขที่ 99/2568

อนุมัติให้ดับไฟตามคำขอข้อ..... ฟีดเดอร์..... จาก..... ถึง.....  
ในวันที่..... ตั้งแต่เวลา..... น. ถึง..... น. ตามใบสั่งทำสวิชชิ่งเลขที่.....

พนักงานศูนย์ฯ นาย วิเศษ สิมประยอม ประสานงานการขอดับไฟกับ นางสาวพิมพ์นภา พงษ์ไธมา  
19 มิ.ย. 68

วิเศษ สิมประยอม  
(นาย วิเศษ สิมประยอม ๒๕ มิ.ย. ๖๘)  
จก. 5 ๖๗๓ ๒๕.๓๗.

สำหรับผู้อนุมัติ

ที่ ก.๓ กปบ.(คฟ)

เรียน ผจก. นพ. นช.

อก.บช.(ก๓), อก.วว.(ก๓)

อนุมัติ และแจ้ง จป. เพื่อตรวจสอบความปลอดภัย

พร้อมทั้งลงข้อมูลแจ้งแผนดับไฟลงใน [www.pea.co.th](http://www.pea.co.th)

ขั้นตอนการสวิชชิ่ง 1 แผ่น

แผนผังแนบ 3 แผ่น

ผจฟ. (สถานี.....)

เพื่อทราบ และจัดพนักงานเข้าปฏิบัติงานร่วมกับศูนย์ฯ

นครปฐม ตั้งแต่เวลา..... น. เป็นต้นไป จนกว่างาน

จะแล้วเสร็จ

(นายเลอพงศ์ แก่นจันทร์)

รท.ปบ.(ก๓) ปฏิบัติงานแทน อก.ปบ.(ก๓)

## ใบสั่งทำสวิตชิง

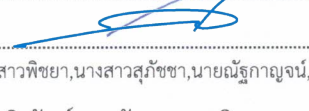
1. สถานที่ทำงาน	บริเวณชุมชนวัดพุทธา				
2. กำหนดวันที่ทำงาน	2 ก.พ. 68	เวลา	08.00 น.	ถึง	17.00 น.
3. ผู้ขอทำงาน	กฟส.นช.	งานที่ทำ	ปรับปรุงระบบจำหน่าย		ตามใบขอปฏิบัติงาน 99/2568
4. เตรียมการสวิตชิงโดย		นายพิชชา กลิ่นประทุม	วันที่	19 มกราคม 2568	
5. ตรวจสอบสวิตชิงโดย			วันที่	19 มกราคม 2568	
6. อนุมัติสวิตชิงโดย			วันที่	19 มกราคม 2568	
7. สั่งทำสวิตชิงโดย		1. นางสาวพิชชา,นางสาวสุภัสชา,นายณัฐกาญจน์,นายศักดิ์สิทธิ์,นายสามารถ 2. นายจิรวุฒิ,นายวัฒนา,นายพิชชา,นายวีรวัชร,นายอมร 3. นายนครินทร์,นายพีรภัทร,นายขุนทอง,นายพนิต			(กะ1 00.00 น. - 08.00 น.) (กะ2 08.00 น. - 16.00 น.) (กะ3 16.00 น. - 24.00 น.)

ที่	รหัสอุปกรณ์	สภาพอุปกรณ์ ปกติก่อน ดำเนินการ	ดำเนินการ	เวลา	ผู้ดำเนินการ	ผู้สั่งการ	หมายเหตุ
1	<b>ตรวจสอบอุปกรณ์ป้องกันและตัดตอน ก่อนทำการสวิตชิง</b>						
2	NCB03VB-01	"ON" Auto Reclose	"OFF" Auto Reclose		NCB		- -
3	<b>เมื่อพร้อมดับไฟทำงาน</b>						
4	DIS ชั่วคราว โลင်း NCB3	สับ	ปลด(ใช้โหดบัสเตอร์)		นช.		DIS ชั่วคราว โรงงานชวานทอง
5	<b>ให้ตรวจสอบ SF6 NCB3S-04 และ NCB3S-05 ป้อนตำรววัดพุทธา ให้อยู่สถานะ OFF และ ล็อคคาน</b>						
6	<b>แจ้งพื้นที่ไฟดับให้หน่วยงานรับทราบ</b>						
7	แจ้งหน่วยงานเทสไฟ ซ็อตกราวด์ จุด G1						
8	แจ้งหน่วยงานเทสไฟ ซ็อตกราวด์ จุด G2						
9	<b>เมื่อไฟทำหน้างาน ทำการเทสไฟ และซ็อตกราวด์ ตรวจสอบไฟดับเรียบร้อยทุกจุด พร้อมให้ลงใน WE SAFE ให้เรียบร้อย</b>						
10	<b>แจ้งชุดปฏิบัติงานทำงานได้</b>						
11	NCB03VB-01	"OFF" Auto Reclose	"ON" Auto Reclose		NCB		- -
<b>สิ้นสุด Switching ช่วงเช้า</b>							
12	<b>เมื่อชุดปฏิบัติงาน ทำงานแล้วเสร็จพร้อมจ่ายไฟ</b>						
13	NCB03VB-01	"ON" Auto Reclose	"OFF" Auto Reclose		NCB		- -
14	แจ้งหน้างาน ปลดซ็อตกราวด์ จุด G1						
15	แจ้งหน้างาน ปลดซ็อตกราวด์ จุด G2						
16	<b>เมื่อพร้อมจ่ายไฟ</b>						
17	DIS ชั่วคราว โลင်း NCB3	ปลด	สับ		นช.		DIS ชั่วคราว โรงงานชวานทอง
18	NCB03VB-01	"OFF" Auto Reclose	"ON" Auto Reclose		NCB		- -
19	<b>แจ้งหน้างานให้ทำการปลดล็อคคาน SF6 NCB3S-04 ป้อนตำรววัดพุทธา</b>						
<b>สิ้นสุด Switching ทั้งหมด</b>							



Check List

ขั้นตอนการปฏิบัติ กรณีขออนุมัติปฏิบัติงานโดยวิธีดับไฟฟ้าแบบระดมชุดงาน

ชื่องาน..... ติดตั้ง TR๒๐๒ NCB๐๓ ครั้งที่ ๓

สถานที่ดับไฟฟ้าเพื่อทำงาน..... ชมชนวัดพุทธธรรมรังษี

วันที่ดับไฟเพื่อทำงาน..... ๒ กุมภาพันธ์ ๒๕๖๘ เริ่มเวลา..... ๐๘.๐๐ น. ..... ปล่อยไฟคืนเวลา..... ๑๗.๐๐ น.

หน่วยงานรับผิดชอบหลัก..... การไฟฟ้าส่วนภูมิภาคสาขานครชัยศรี

ชื่อผู้อำนวยการงานระดม (เจ้าของพื้นที่งานระดม ตัดสินใจแก้ไขปัญหาได้ และประสานงานดับ-จ่ายไฟฟ้า)

ชื่อ..... นายศศิวัด คุชรประกอบกิจ ตำแหน่ง..... ชจก.(ท) ปฏิบัติงานแทน ผจก.กฟส.นครชัยศรี

เบอร์โทรศัพท์มือถือ..... ๐๙-๙๕๕๙-๓๕๓๙ ชื่อเรียกขานทางวิทยุ..... U-๒

ชื่อช่างผู้คุมงานหลัก..... นายธรรมรัตน์ เตสุวรรณ

ตำแหน่ง..... พชง.๕ ผจก.กฟส.นครชัยศรี เบอร์โทรศัพท์มือถือ..... ๐๘-๖๔๔-๖๖๖๒ ชื่อเรียกขานทางวิทยุ..... -

หน่วยงานที่เข้าร่วมทำงานในวันดังกล่าว..... กฟภ.ผู้รับจ้าง

---

๑.ผู้รับผิดชอบทำหน้าที่ดับไฟฟ้า/จ่ายไฟฟ้า..... น.ส.พัฒนสุดา พงษ์เผ่า วค.๔ ผ.บ.กฟส.นครชัยศรี (U-๖)

๒.ผู้รับชอต่อสายลงดินชั่วคราวจุดที่๑..... โรงงานขวานทอง ผู้รับผิดชอบ..... นช.๐๔

จุดที่ ๒ แยกวัดพุทธฯ..... ผู้รับผิดชอบ..... นช.๐๒..... จุดที่ ๓..... ผู้รับผิดชอบ.....

จุดที่ ๔..... ผู้รับผิดชอบ..... จุดที่ ๕..... ผู้รับผิดชอบ.....

จุดที่ ๖..... ผู้รับผิดชอบ..... จุดที่ ๗..... ผู้รับผิดชอบ.....

๓.ขออนุมัติแผนงานดับไฟฟ้า ตามบันทึกที่.....พร้อมแผนผัง Switching

๔.แจ้งเจ้าหน้าที่ความปลอดภัย ตามบันทึกที่.....

เจ้าหน้าที่ความปลอดภัยในวันดับไฟฟ้าทำงาน ชื่อ.....

๕.ผลการแจ้งผู้ใช้ไฟฟ้าในพื้นที่หรือไม่

ไม่มีข้อทักท้วง  ข้อทักท้วง..... ราย ข้อทักท้วงคือ.....

วิธีดำเนินการแก้ไข/ป้องกัน ข้อทักท้วง.....

๖.ผู้อำนวยการงานระดม จัดประชุมชี้แจงมอบหมายงาน ชี้แจงวงจรที่มีไฟฟ้า และวงจรที่ดับไฟเพื่อปฏิบัติงานก่อนวันระดมหรือไม่

ไม่จัดประชุม เหตุผล.....

จัดประชุมแล้ว เมื่อวันที่..... ๖ มกราคม ๒๕๖๘..... สถานที่ประชุม..... ห้องประชุม ชั้น ๑

รายนามผู้เข้าร่วมประชุม..... ชจก.(ท) , ผ.บ., ผจก., จบ. และ ผู้รับจ้าง

๗.ผู้อำนวยการงานระดม ได้นำชุดงานไปดูหน้างานจริง พร้อมชี้แจงจุดอันตรายก่อนถึงวันดับไฟเพื่อปฏิบัติงานหรือไม่

ไม่ชี้แจงที่หน้างาน เหตุผล.....

ได้ชี้แจงที่หน้างาน เมื่อวันที่..... ๖ มกราคม ๒๕๖๘

C๓ Safety CAP ๐๑

หมายเหตุ ผู้อำนวยการงานระดม จะต้องเป็นผู้ประสานงานดับไฟดังนี้

- เมื่อได้รับแจ้งจากผู้รับผิดชอบทำหน้าที่ดับไฟแล้ว ต้องสั่งการให้ผู้รับผิดชอบต่อสายดินชั่วคราวตรวจสอบ แรงดัน เมื่อเห็นว่าไม่มีไฟแล้ว จึงให้ต่อสายลงดินชั่วคราว เสร็จแล้วจึงสั่งการให้ชุดก่อสร้างขึ้นปฏิบัติงานได้
- เมื่องานเสร็จแล้ว มีหน้าที่ตรวจสอบความถูกต้อง เรียบร้อยของงาน เมื่อเห็นว่างานถูกต้องเรียบร้อย คนงานลงหมดแล้ว จึงแจ้งให้รื้อถอนสายต่อลงดินชั่วคราว เมื่อรื้อถอนสายต่อลงดินชั่วคราวและคนงานลงจากเสาแล้ว จึงให้จ่ายไฟฟ้า

  
(นายชลิต สีขาว)

พ.บ.กฟส.นครชัยศรี

# สถานะการจ่ายไฟก่อนปฏิบัติงาน

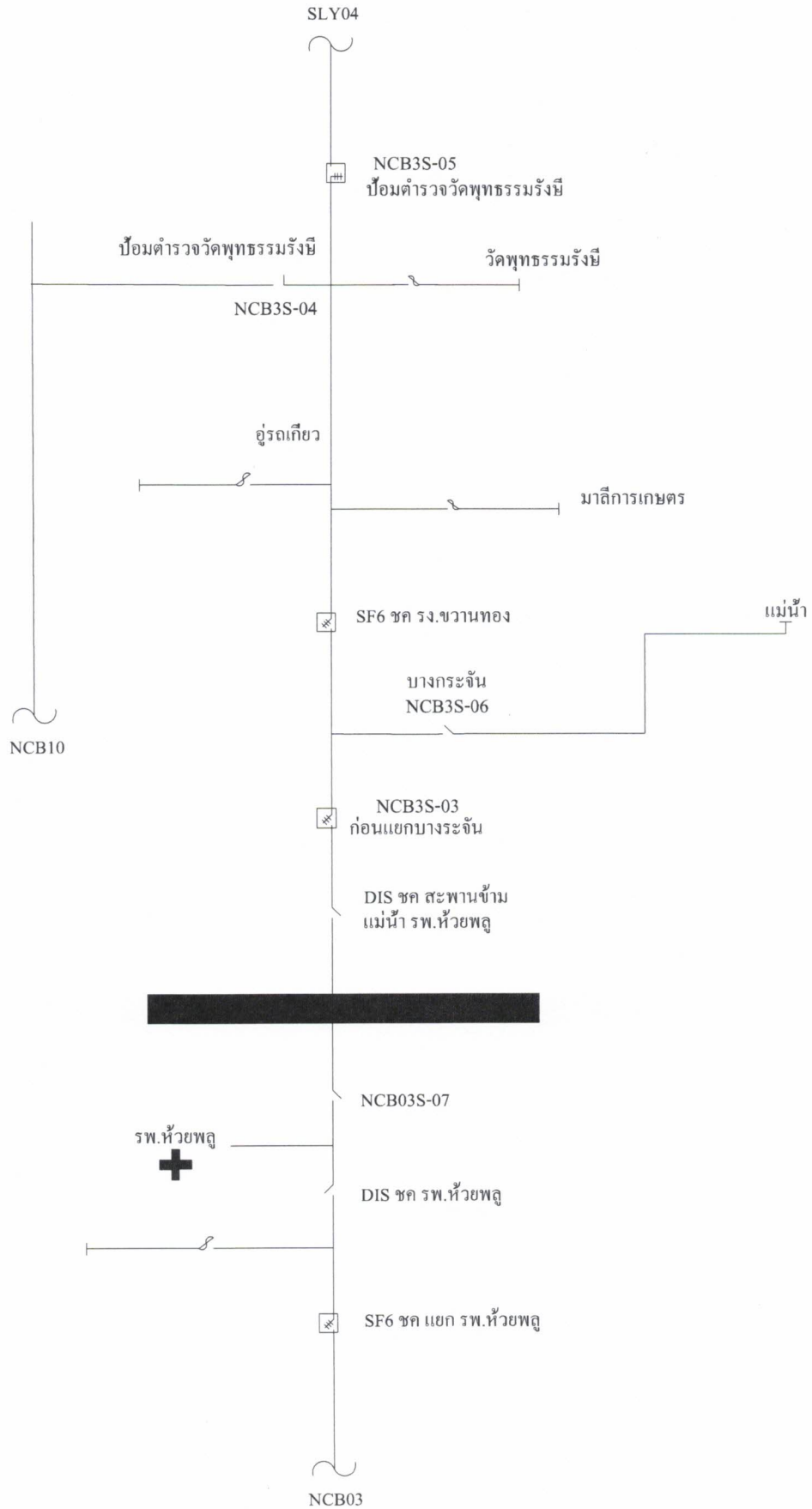

# สถานะการจ่ายไฟขณะปฏิบัติงาน

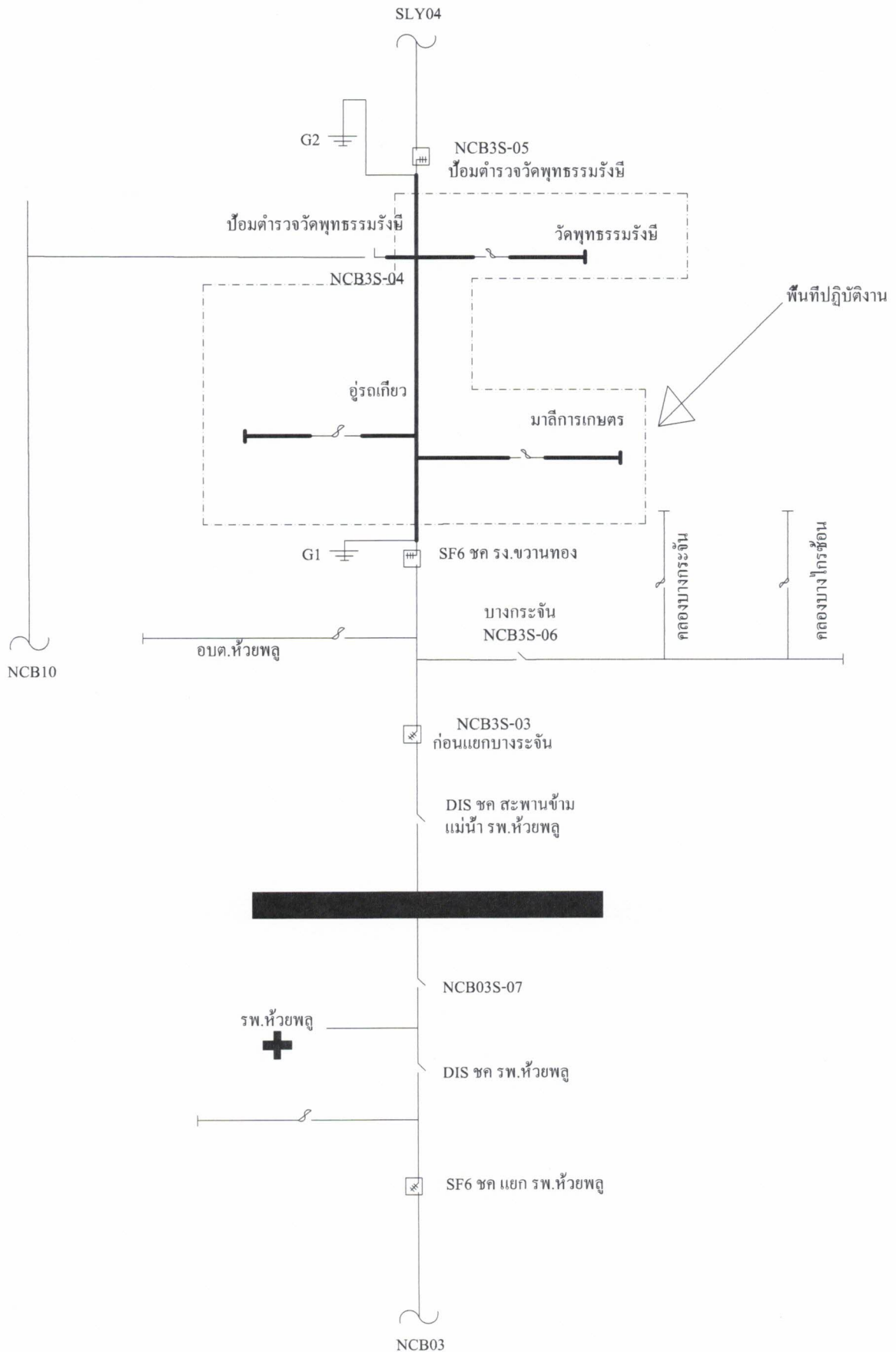

# สถานะการจ่ายไฟหลังปฏิบัติงาน

